

3.787 personer har fødselsdag 29. februar

3.787 personer kan fejre deres fødselsdag 29. februar. Fødselarerne består af 1.862 mænd og 1.925 kvinder. Aldersmæssigt er der flest, som fylder 48 år, nemlig 261 personer. En enkelt person runder 100 år den 29. februar, og dette er en kvinde.

Antal personer 1. januar 2020 med fødselsdag 29. februar

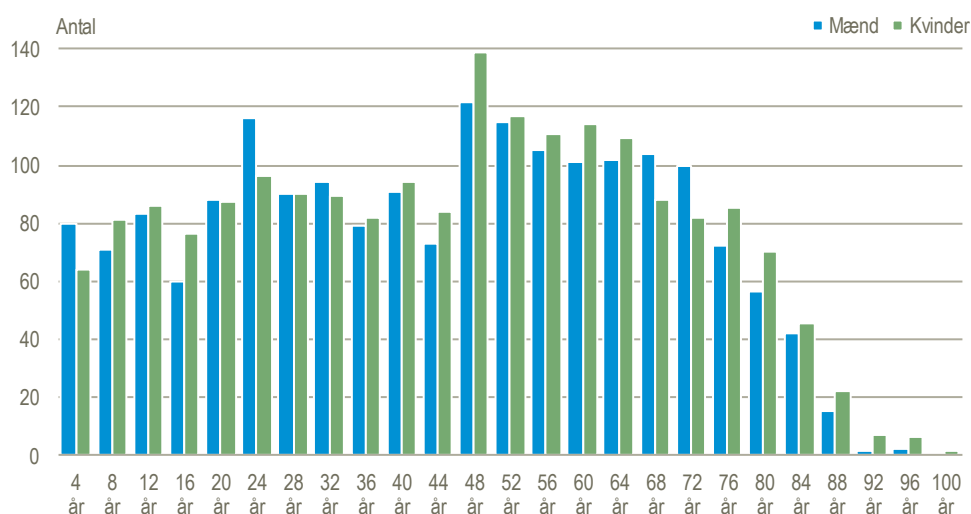

Kilde: www.statistikbanken.dk/folk3.

Knap 600 ægtepar har bryllupsdag 29. februar

Der findes 597 ægtepar i Danmark, som er blevet gift 29. februar. En fjerdedel blev gift i 1992 og kan derfor i år fejre deres 28-års bryllupsdag. I 1992 var denne specielle dag en lørdag, hvilket formentlig er derfor, at dette år skiller sig ud. Måske vil lørdag 29. februar 2020 også skille sig ud som en dag, hvor mange bliver gift. Den næststørste gruppe er ægtepar, der blev gift i 2008, og som i år har været gift i 12 år. Et enkelt ægtepar har 29. februar været gift i 68 år, hvilket er det højeste antal år for denne specielle dag.

Antal ægtepar 1. januar 2020 med bryllupsdag 29. februar

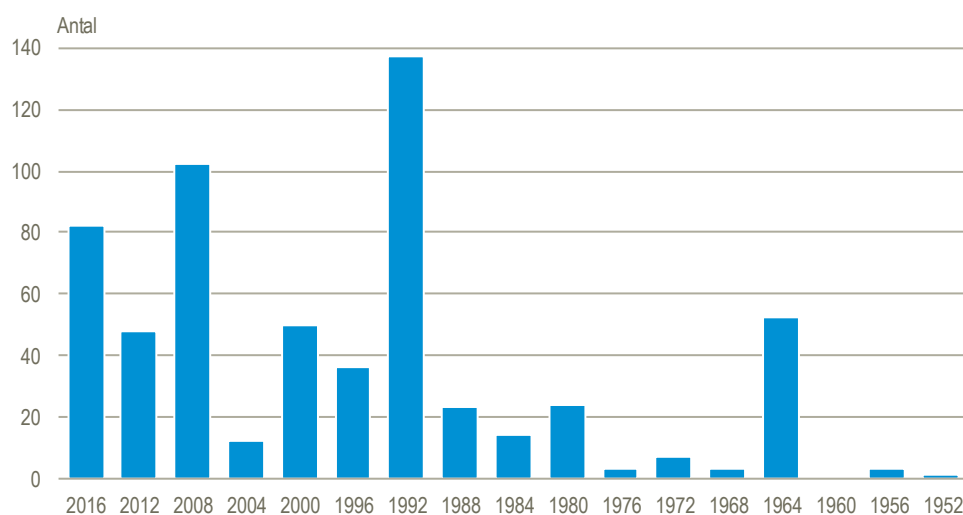

Kilde: Grunddata i Danmarks Statistik.

Region Hovedstaden har flest fødselarer 29. februar

En tredjedel af alle med fødselsdag 29. februar bor i Region Hovedstaden, nemlig 1.164 personer. Herefter følger Region Midtjylland med 872 personer, Region Syddanmark med 803, Region Sjælland med 548 og til sidst Region Nordjylland med 400 personer.

Flest ægtepar med bryllupsdag 29. februar bor i Region Hovedstaden

31 pct. af ægteparrene med bryllupsdag 29. februar bor i Region Hovedstaden. Herefter følger Region Midtjylland med 21 pct. og Region Syddanmark med 20 pct. Region Sjælland har 19 pct. af parrene boende, og de sidste 9 pct. bor i Region Nordjylland.

Antal personer og antal ægtepar 1. januar 2020 med hhv. fødselsdag og bryllupsdag 29. februar

Fødselsår	Personer	Vielsesår	Ægtepar
I alt	3 787	I alt	597
2016	144	2016	82
2012	152	2012	48
2008	169	2008	102
2004	136	2004	12
2000	175	2000	50
1996	212	1996	36
1992	180	1992	137
1988	183	1988	23
1984	161	1984	14
1980	185	1980	24
1976	157	1976	3
1972	261	1972	7
1968	232	1968	3
1964	216	1964	52
1960	215	1960	-
1956	211	1956	3
1952	192	1952	1
1948	182	1948	-
1944	157	1944	-
1940	126	1940	-
1936	87	1936	-
1932	37	1932	-
1928	8	1928	-
1924	8	1924	-
1920	1	1920	-

Kilde: www.statistikbanken.dk/folk3 og grunddata i Danmarks Statistik.

Mere information: Få mere information om befolkningen på www.statistikbanken.dk og under Befolkning og valg.

Kilder og metoder: Statistikken baseres på oplysninger i Det Centrale Personregister (CPR). En detaljeret gennemgang af kilder og metoder findes i [statistikdokumentationen](#)..

Næste offentliggørelse: Der er ikke planlagt yderligere udgivelser.

Henvendelse: Dorthe Larsen, tlf. 39 17 33 07, dla@dst.dk