



## Byggesektorens forventninger er knap så negative

**Den sammensatte konjunkturindikator er steget fra -23 til -13 siden februar 1999**

Den sammensatte konjunkturindikator, der sammenfatter bygge- og anlægssektorens forventninger til de kommende 3 måneder, er steget fra -23 til -13 fra februar til marts 1999. Siden lavpunktet i januar er forventningerne således to måneder i træk blevet mindre negative. En tilsvarende udvikling kunne også konstateres sidste år. Det er dog endnu ikke muligt at fastslå i hvilket omfang, der er tale om en sæsonbetinget udvikling.

### Sammensat konjunkturindikator for bygge- og anlægsvirksomhed. Forventninger til det kommende kvartal

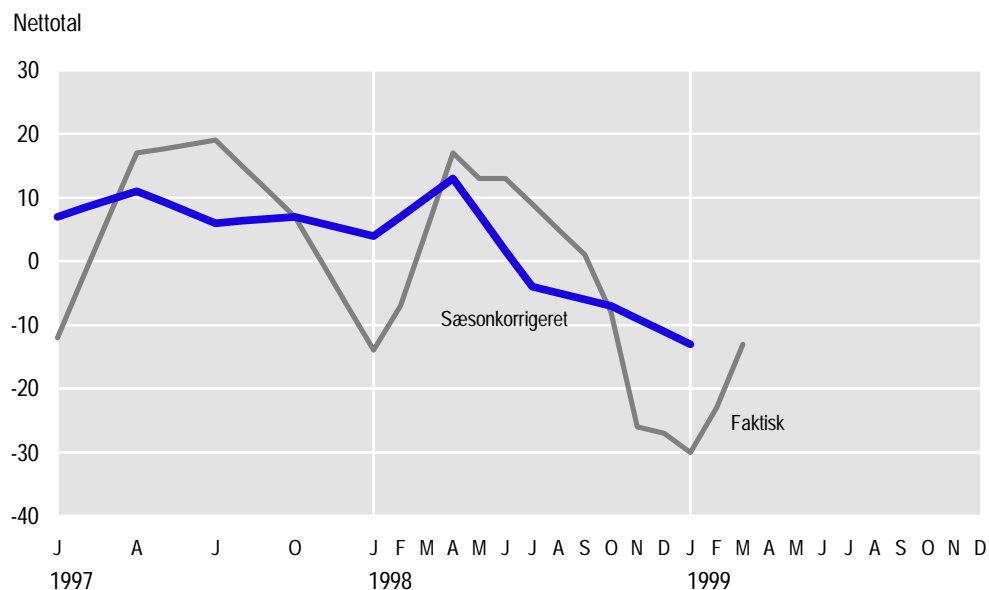

**Negative forventninger til marts-maj 1999**

Bygge- og anlægssektoren har i perioden marts-maj 1999 negative forventninger til beskæftigelse, omsætning og tilbudspriser ved licitation sammenlignet med perioden december-februar 1998/99, jf. tabel 2. Virksomheder, der repræsenterer 19 pct. af beskæftigelsen i bygge- og anlægssektoren forventer, at beskæftigelsen stiger, mens 22 pct. forventer en faldende beskæftigelse.

- Netto forventer 3 pct. således faldende *beskæftigelse*.
- 7 pct. (netto) forventer faldende *omsætning*.
- 16 pct. (netto) forventer faldende *tilbudspriser ved licitation*.

Af tabel 2. fremgår det, at faggruppernes forventninger til de kommende tre måneder overvejende er negative. Entreprenører og malermestre har som de eneste positive forventninger - nemlig til beskæftigelse og omsætning.

Tabel 1.

## Sammensat konjunkturindikator for bygge- og anlægsvirksomhed

|             |           | Beskæftigelsesforventninger |                | I alt | Ordrebeholdning | Sammensat konjunkturindikator |                 |
|-------------|-----------|-----------------------------|----------------|-------|-----------------|-------------------------------|-----------------|
|             |           | Byggeri                     | Anlægsarbejder |       |                 | Faktisk                       | Sæsonkorrigeret |
|             |           | ----- nettotal -----        |                |       |                 |                               |                 |
| <b>1997</b> | Januar    | -25                         | -46            | -31   | 8               | -12                           | 8               |
|             | April     | -28                         | 31             | 31    | 2               | 17                            | 12              |
|             | Juli      | 18                          | 10             | 17    | 20              | 19                            | 6               |
|             | Oktober   | 3                           | -16            | -2    | 16              | 7                             | 6               |
| <b>1998</b> | Januar    | -18                         | -30            | -20   | -8              | -14                           | 4               |
|             | Februar   | -4                          | -9             | -5    | -9              | -7                            | •               |
|             | Marts     | 10                          | 20             | 12    | -2              | 5                             | •               |
|             | April     | 25                          | 39             | 27    | 8               | 17                            | 14              |
|             | Maj       | 20                          | 27             | 21    | 4               | 13                            | •               |
|             | Juni      | 18                          | 15             | 18    | 7               | 13                            | •               |
|             | Juli      | 11                          | 13             | 11    | 7               | 9                             | -4              |
|             | August    | 6                           | 10             | 7     | 4               | 5                             | •               |
|             | September | -1                          | 2              | -1    | 3               | 1                             | •               |
|             | Oktober   | -10                         | -19            | -11   | -4              | -8                            | -8              |
|             | November  | -33                         | -46            | -35   | -17             | -26                           | •               |
|             | December  | -36                         | -52            | -39   | -15             | -27                           | •               |
| <b>1999</b> | Januar    | -31                         | -50            | -34   | -27             | -30                           | -13             |
|             | Februar   | -18                         | -27            | -19   | -27             | -23                           | •               |
|             | Marts     | -3                          | -2             | -3    | -23             | -13                           | •               |

**Produktionsbegrænsninger for virksomheder der repræsenterer 26 pct. af beskæftigelsen**

For virksomheder der repræsenterer 26 pct. af beskæftigelsen var der ved udgangen af februar 1999 produktionsbegrænsninger, jf. tabel 2. Virksomheder repræsenterende 14 pct. af beskæftigelsen anførte manglende efterspørgsel som en produktionsbegrænsende faktor. Der er variation i, hvilke produktionsbegrænsende faktorer de forskellige fag angiver.

**Negativ vurdering af ordrebeholdningen ultimo februar 1999**

Ordrebeholdningen ultimo januar vurderes af 23 pct. (netto) at være dårligere end normalt, jf. tabel 2. og 3. Endvidere vurderer virksomhederne at beskæftigelsen, omsætningen og tilbudspriser ved licitation i december-februar 1998/99 har været dårligere end september-november 1998, jf. tabel 4. I forhold til undersøgelsen i december har den faktiske udvikling med få undtagelser været bedre end forventet.

**Sådan får De mere information**

En mere detaljeret opgørelse og beskrivelse af den anvendte metode offentliggøres i serien *Byggeri og boligforhold* (Statistiske Efterretninger). Statistikken er endvidere tilgængelig i Danmarks Statistiks databanker.

Udarbejdelsen af konjunkturbarometret foretages efter aftale med EU-kommissionen, der offentliggør undersøgelsen på europæisk plan.

**Kilder og metoder**

Konjunkturbarometerundersøgelsen opgøres på grundlag af oplysninger fra ca. 800 af landets bygge- og anlægsvirksomheder. De repræsenterer ca. 1/4 af det totale antal beskæftigede i sektoren. Virksomhedernes svar tælles med en værdi svarende til deres respektive beskæftigelse. Beskæftigelsesoplysningerne opdateres hvert kvartal.

*Nettotalene* beregnes som forskellen mellem procenttallene for *større* og *mindre*, og fortolkes som tendensen i udviklingen. Et nettotal på fx +20 pct. er udtryk for, at virksomheder, der (netto) repræsenterer 20 pct. af beskæftigelsen, venter en

stigning i den pågældende størrelse. Nettotallene siger således intet om størrelsen af væksten eller tilbagegangen.

### Den sammensatte konjunkturindikator

*Den sammensatte konjunkturindikator* er et udtryk for de samlede forventninger til udviklingen inden for bygge- og anlægssektoren, idet den beregnes som et simpelt gennemsnit af ordrebeholdningen ultimo den aktuelle måned samt beskæftigelsesforventningerne til den kommende periode. Indtil januar 1998 var konjunkturbarometret en kvartalsvis undersøgelse, herefter blev den månedlig. Som hidtil sæsonkorrigeres den sammensatte konjunkturindikator i januar, april, juli og oktober (svarende til de tidligere kvartalsopgørelser). De øvrige månedsopgørelser kan først sæsonkorrigeres, når tidsserien har eksisteret i 3 år.

### Næste offentliggørelse

Konjunkturbarometer for bygge- og anlægsvirksomhed april 1999 forventes offentliggjort den 29. april 1999.

### Henvendelse

Lørna Hejl (tal), tlf. 39 17 35 43, lgh@dst.dk  
Charlotte Rotbøll (metode), tlf. 39 17 35 42, cro@dst.dk

**Tabel 2. Konjunkturbarometer for bygge- og anlægsvirksomhed marts 1999**

|  | Entre-<br>prenører | Murer-<br>mestre | El-<br>instal-<br>lører | Vvs-<br>instal-<br>lører | Tømrer-<br>mestre <sup>1</sup> | Maler-<br>mestre | Glar-<br>mestre | I alt |
|--|--------------------|------------------|-------------------------|--------------------------|--------------------------------|------------------|-----------------|-------|
| ----- netttotal -----  |                    |                  |                         |                          |                                |                  |                 |       |
| <b>Forventning til mar.-maj<br/>1999 i forhold til<br/>dec.-feb. 1998-99</b> |                    |                  |                         |                          |                                |                  |                 |       |
| Beskæftigelse  | 12                 | -7               | -28                     | -14                      | -1                             | 9                | -23             | -3    |
| Virksomhedens omsætning  | 11                 | -25              | -27                     | -25                      | -5                             | 1                | -5              | -7    |
| Tilbudspriser ved licitation   | -9                 | -42              | -28                     | -17                      | -7                             | -7               | -28             | -16   |
| <b>Forhold ultimo feb. 1999</b>  |                    |                  |                         |                          |                                |                  |                 |       |
| Ordrebeholdning  | -10                | -26              | -35                     | -41                      | -23                            | -25              | -6              | -23   |
| ----- pct. -----   |                    |                  |                         |                          |                                |                  |                 |       |
| <b>Produktions-begrænsninger</b>   |                    |                  |                         |                          |                                |                  |                 |       |
| Ingen  | 68                 | 79               | 82                      | 66                       | 78                             | 76               | 73              | 74    |
| Produktionsbegrænsninger   | 32                 | 21               | 18                      | 34                       | 22                             | 24               | 27              | 26    |
| som følge af:  |                    |                  |                         |                          |                                |                  |                 |       |
| Manglende efterspørgsel  | 12                 | 14               | 13                      | 22                       | 9                              | 20               | 17              | 14    |
| Dårligt vejr   | 17                 | 3                | 1                       | 2                        | 2                              | 2                | -               | 6     |
| Mangel på arbejdskraft   | -                  | 3                | 1                       | 1                        | 11                             | 2                | 10              | 3     |
| Mangel på materialer   | -                  | -                | -                       | -                        | -                              | -                | -               | -     |
| Andet  | 3                  | 2                | 2                       | 10                       | 2                              | -                | -               | 3     |

Anm. Summen af procenterne for de enkelte begrænsningstyper svarer ikke nødvendigvis til procenten for andelen af virksomheder, der har produktionsbegrænsninger, da den enkelte virksomhed kan angive flere produktionsbegrænsninger.

<sup>1</sup> Inkl. bygningssnedkere.

Tabel 3.

**Konjunkturbarometer for bygge- og anlægsvirksomhed marts 1999,  
fordelt på aktivitet**

|  | Boligbyggeri          | Øvrigt byggeri | Byggeri i alt | Anlægsarbejder | Bygge- og anlægssektoren i alt |
|--|-----------------------|----------------|---------------|----------------|--------------------------------|
|  | ————— netttotal ————— |                |               |                |                                |
| <b>Forventning til mar.-maj 1999 i forhold til dec.-feb. 1998-99</b> |                       |                |               |                |                                |
| Beskæftigelse  | -10                   | 3              | -3            | -2             | -3                             |
| Virksomhedens omsætning  | -15                   | -2             | -8            | -5             | -7                             |
| Tilbudspriser ved licitation   | -21                   | -15            | -17           | -9             | -16                            |
| <b>Forhold ultimo feb. 1999</b>                                      |                       |                |               |                |                                |
| Ordrebeholdning  | -27                   | -24            | -25           | -13            | -23                            |

Tabel 4.

**Det faktiske forløb i bygge- og anlægssektoren i december-februar 1998-99 i forhold til september-november 1998 samt forskellen mellem faktisk og forventet forløb for december-februar 1998-99**

|  | Entreprenører         | Murermestre | El-installatører | Vvs-installatører | Tømrermestre <sup>1</sup> | Malermestre | Glar-mestre | I alt |
|--|-----------------------|-------------|------------------|-------------------|---------------------------|-------------|-------------|-------|
|  | ————— netttotal ————— |             |                  |                   |                           |             |             |       |
| <b>A. Faktisk forløb</b>                             |                       |             |                  |                   |                           |             |             |       |
| Beskæftigelse  | -41                   | -33         | -29              | -37               | -23                       | -35         | -10         | -33   |
| Virksomhedens omsætning                              | -38                   | -30         | -17              | -42               | -18                       | -35         | -12         | -29   |
| Tilbudspriser ved licitation                         | -28                   | -64         | -40              | -39               | -15                       | -29         | -6          | -32   |
| <b>B. Forskel mellem faktisk og forventet forløb</b> |                       |             |                  |                   |                           |             |             |       |
| Beskæftigelse  | 4                     | 5           | 10               | -13               | 13                        | 14          | -3          | 6     |
| Virksomhedens omsætning                              | -2                    | 5           | 18               | -19               | 33                        | 3           | 12          | 8     |
| Tilbudspriser ved licitation                         | 4                     | -32         | -17              | -12               | 39                        | 10          | -5          | 3     |

<sup>1</sup> Inkl. bygningsnedkere.