

**Kommunalvalgene i
kommuner og
amtskommuner
21. november 1989**

**Election to municipality and county councils
21 November 1989**

DANMARKS
STATISTIK

Dokumentation af
valgresultaterne i
kommuner og amtskommuner
21. november 1989



Kommunalvalgene i kommuner og amtskommuner 21. november 1989

Udgivet af Danmarks Statistik
November 1990
ISBN 87-501-0785-2
ISSN 0904-339X
Pris: 109,00 kr. inkl. 22% moms
Oplag: 800
Danmarks Statistiks trykkeri, København

Signaturforklaring

- » Gentagelse
 - Nul
 - 0 } Mindre end ½ af den anvendte enhed
 - 0,0 }
 - Tal kan efter sagens natur ikke forekomme
 - .. Oplysning for usikker til at angives
 - ... Oplysning foreligger ikke
 - * Foreløbige eller anslåede tal
 - Databrud i en tidsserie. Oplysninger fra før og efter databrudet er ikke fuldt sammenlignelige
 - // Databrud i diagrammer
 - i.sk. Ikke sæsonkorrigeret
 - sk. Sæsonkorrigeret
 - r Reviderede tal
- Som følge af afrundinger kan summen af tallene i tabellerne afvige fra totalen.

Symbols

- » Repetition
 - Nil
 - 0 } Less than half the final digit shown
 - 0,0 }
 - Not applicable
 - .. Available information not conclusive
 - ... Data not available
 - * Provisional or estimated figures
 - Break in a series, which means that data above the line are not fully comparable with data below the line
 - // Break in a series (in diagrams)
 - i.sk. Not seasonally adjusted
 - sk. Seasonally adjusted
 - r Revised figures
- Due to rounding, the figures given for individual items do not necessarily add up the corresponding totals shown.

© Danmarks Statistik
1990

Enhver form for hel eller delvis gengivelse eller mangfoldiggørelse af denne publikation, uden skriftligt samtykke fra Danmarks Statistik, er forbudt efter gældende lov om ophavsret.

Undtaget herfra er citatretten, der giver ret til at citere, med angivelse af denne publikation som kilde, i overensstemmelse med god skik og i det omfang, som betinges af formålet.

24 OKT. 1990
DANMARKS STATISTIK
BIBLIOTEKET,

Forord

Publikationen indeholder detaljerede opgørelser over resultaterne fra de kommunale og amtskommunale valg den 21. november 1989.

Publikationen indledes med en række oversigtstabeller over valgene siden 1970, fx vælgertal, stemmeprocenter og stemmefordelinger på partier, samt grafiske fremstillinger.

Sektionen for valgstatistik i Danmarks Statistiks 1. kontor har udarbejdet publikationen under ledelse af fuldmægtig cand. polit. Lars Pedersen.

Danmarks Statistik, september 1990

Hans E. Zeuthen /

Lene Skotte

Indholdsfortegnelse

Tekst	1. Kommunalvalgene 1970 - 1989	5
	2. Valgene til de amtskommunale råd 1970 - 1989	8
	3. Grundlag og metode	9
Tabeller	1. Valgene til de kommunale råd den 21. november 1989. Hele landet og amter	13
	2. Valgene til de kommunale råd den 21. november 1989 i de enkelte kommuner	16
	3. Valgene til de amtskommunale råd den 21. november 1989 i de enkelte amtskommuner	45
	4. Valgene til de amtskommunale råd den 21. november 1989 i de enkelte kommuner	48
	5. Opstillede kandidaters aldersfordeling den 21. november 1989. Kommunale valg	58
	6. Valgte kandidaters aldersfordeling den 21. november 1989. Kommunale valg	59
	7. Opstillede kandidaters aldersfordeling den 21. november 1989. Amtskommunale valg	60
	8. Valgte kandidaters aldersfordeling den 21. november 1989. Amtskommunale valg	61
Bilag	1. Kommunalvalgenes listebetegnelser	62
	2. De amtskommunale valgs listebetegnelser	68
	3. Summary in English	69

Kommunalvalgene 1970 - 1989

Vælgertallet

Siden valgene i 1970 er det samlede vælgertal steget med 3/4 million til 4 millioner vælgere ved 1989-valgene, hvilket betyder at en større andel af den danske befolkning igennem perioden har fået valgret. I 1989 havde 78 procent af befolkningen valgret mod 67 procent i 1970. Stigningen er fremkommet ved ændringer i befolkningens aldersstruktur og valgretsbetingelserne.

Størst betydning for udviklingen i vælgertallet har udviklingen i aldersfordelingen haft. Dernæst har de 2 nedsættelser af valgretsalderen (fra 21 til 20 og fra 20 til 18), og at udenlandske statsborgere igennem perioden har fået valgret efter 3 års ophold i landet, medført en stigning i vælgertallet.

Den store stigning i vælgertallet igennem perioden har i København og Frederiksberg kommuner ikke kunnet opveje fraflytningen herfra. Dette fremgår af oversigtstabel 1, hvoraf det også ses, at vælgertallet er steget både i Jylland og på Øerne.

Oversigtstabel 1

Kommunale vælgere 1970 -1989

	1970	1974	1978	1981	1985	1989
Hele landet	3275755	3457421	3555899	3815296	3933953	3999827
København, Frederiksberg	552029	517474	478280	486112	478608	470490
Øerne	1309583	1421071	1495534	1617381	1680878	1712371
Jylland	1414143	1518776	1582085	1711803	1774467	1816966

Ved 1989-valgene opfyldte godt 77000 udenlandske statsborgere lovens betingelser for at have valgret. Det var en stigning på godt 17000 i forhold til valgene i 1985.

Valgdeltagelsen

67,6 pct. af vælgerne stemte ved valgene i 1989. Siden 1970 var det kun ved valgene i 1974, at der kunne konstateres en lavere valgdeltagelse. Typisk har valgdeltagelsen i København og Frederiksberg kommuner ligget 10 procentenheder under landsgennemsnittet. I det øvrige land har bykommuner også lavere valgdeltagelse i forhold til de nærliggende landkommuner.

Oversigtstabel 2

Stemmeprocent ved de kommunale valg 1970-1989.

	1970 - 1989	1970	1974	1978	1981	1985	1989
Hele landet	72.6	62.9	73.2	73.3	69.8	67.6
Højest	86.3	86.3	80.9	85.6	85.4	81.5	81.9
Lavest	47.5	61.2	47.5	62.0	62.0	59.5	55.9
Kbh og Frederiksberg	62.3	50.6	63.9	64.0	60.7	57.8
Højest	75.0	67.9	61.0	74.4	75.0	67.0	67.7
Lavest	48.9	61.4	48.9	62.0	62.0	59.5	55.9
Øerne	74.2	64.5	74.7	74.8	70.8	68.6
Højest	86.3	86.3	80.9	85.6	85.4	81.5	80.2
Lavest	47.5	66.2	47.5	65.5	68.3	63.2	61.5
Jylland	75.2	65.6	74.6	74.5	71.2	69.1
Højest	86.3	86.3	79.7	85.5	84.3	81.5	81.9
Lavest	56.0	61.2	56.0	64.4	66.0	63.9	59.2

I oversigtstabel 2 ovenfor ses de højeste henholdsvis de laveste stemmeprocenter i de enkelte kommuner indenfor 3 områder ved valgene siden 1970. Eksempelvis fandtes den laveste stemmeprocent i nogen kommune i perioden på Øerne i 1974.

Udenlandske statsborgeres valgdeltagelse kan ikke opgøres ved dette valg. Ved valgene i 1985 stemte 52,5 procent af de stemmeberettigede udenlandske statsborgere.

Afgivne stemmer

I oversigtstabel 3 ses partiernes relative stemmefordeling for Hele landet 1970 - 1989. De relative stemmeandele kan ikke sammenlignes med valg til Folketinget, idet ingen af partierne igennem hele perioden har opstillet i alle landets kommuner. Et partis relative stemmeandel påvirkes over tid af 3 forhold a) Ændringer i hvilke og hvor mange

kommuner partiet selv opstiller b) Ændringer i hvilke og hvor mange kommuner de andre partier opstiller og c) Ændret vælgertilslutning.

Udviklingen i den relative stemmefordeling, som ses i oversigtstabel 3, er påvirket af de ovenfor nævnte 3 forhold.

Oversigtstabel 3

Relativ stemmefordeling ved kommunalvalgene 1970 - 1989

Partibetegnelse	1970	1974	1978	1981	1985	1989
A Socialdemokratiet	42.6	33.0	32.3	34.0	35.5	35.7
B Radikale Venstre	7.8	7.0	3.8	4.7	3.4	2.7
C Koservative Folkeparti	19.0	12.4	11.8	16.2	19.0	14.6
D Centrum-Demokraterne	2.1	0.6	0.9	0.8	1.5
E Retsforbundet	0.4	1.0	0.5	0.6	0.2	0.1
F Socialistisk Folkeparti	3.1	3.9	4.5	5.7	10.5	10.0
K Kommunisterne	1.0	3.3	1.2	1.9	1.1	0.6
Q Kristeligt Folkeparti	2.0	1.8	1.2	1.2	1.4
S Slesvigsk Parti	0.3	0.3	0.5	0.2	0.2	0.2
V Venstre	16.3	18.2	22.1	17.1	16.5	18.0
Y Venstresocialisterne	0.6	0.9	1.1	2.5	1.9	.
Z Fremskridtspartiet	7.5	7.7	6.3	1.7	5.6
Andre reserverede	1.1	1.3
Andre	8.9	8.4	12.1	8.7	6.9	8.3

Personlige stemmer

En stemme kan afgives på en kandidat og stemmen kaldes personlig. Kandidaternes personlige stemmer har betydning for udvælgelsen af de valgte kandidater og rækkefølgen af stedfortræderne.

I tabel 2 ses antallet af personlige stemmer for hver af kandidatlisterne ved valgene i 1989. Her kan også ses, hvor mange personlige stemmer, der blev afgivet på kandidatlisternes kvindelige kandidater. I Hele landet blev der i alt afgivet 2057739 personlige stemmer svarende til en personlig stemmeprocent på 77,1.

Dette er den højeste personlige stemmeprocent siden 1970, hvilket kan hænge sammen med den lave valgdeltagelse ved dette valg.

Figur 1

Andelen af personlige stemmer på kandidatlisterne. Kommunale valg 1989

Personlige stemmer
i pct. af afgivne stemmer

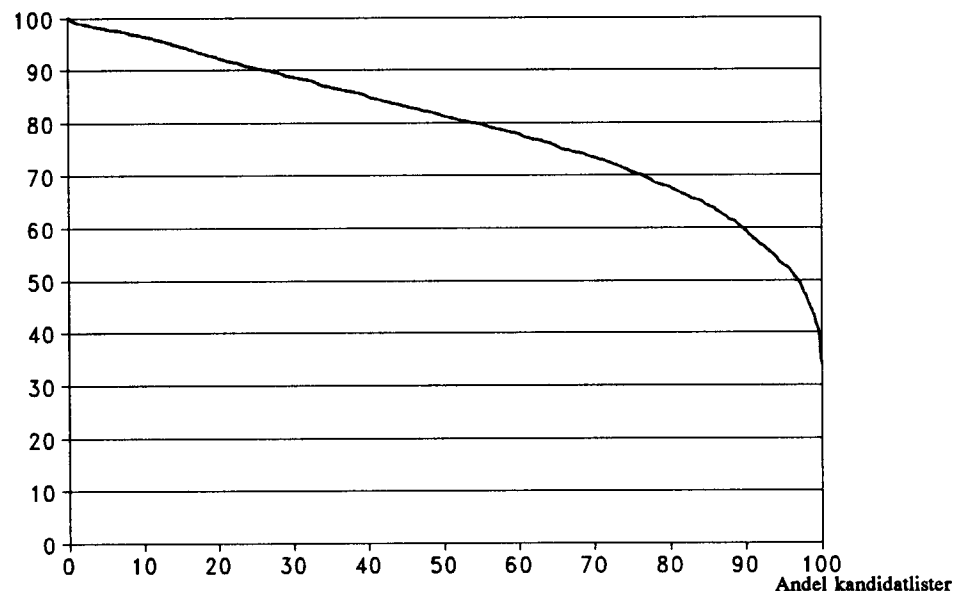

I figur 1 er andelen af personlige stemmer for hver kandidatliste ved valgene i 1989 sorteret

i faldende orden. Der er dog set bort fra de uspecificerede listestemmer, som udgjorde 0,6 pct. af de gyldige stemmer. Det ses, at på godt halvdelen af landets kandidatlistes blev der afgivet mere end 80 pct. personlige stemmer. På ingen af kandidatlisterne blev der afgivet mindre end 30 pct. personlige stemmer.

En stor del af de afgivne stemmer blev afgivet på ganske få kandidater. 61 pct. af de personlige stemmer blev afgivet på under 15 pct. af de opstillede kandidater. I nedenstående oversigtstabel 4 ses de 10 personer, angivet ved kommune og listebetegnelse, der i forhold til kommunens i alt antal gyldige stemmer, fik flest personlige stemmer ved valgene i 1989. Det ses også, at alle blev borgmester efter valget.

Ugyldige stemmer

Loven fastsætter i hvilke tilfælde en stemme skal betragtes som ugyldig. Begrundelsen kan fx være, at det ikke med sikkerhed kan afgøres, på hvilken liste stemmen er afgivet eller at stemmesedlen ikke er anonym. I bekendtgørelse nr. 678 af 31. oktober 1989 om bedømmelse af stemmesedler afgivet til kommunale valg præciseres ugyldighedsgrunde.

Antallet af ugyldige stemmer er steget markant fra 0,77 pct. i 1970 til 1,16 pct. i 1989. Hele stigningen kan forklares med en stigning i antallet af blanke stemmer, idet alle andre ugyldige stemmer ved hvert valg har udgjort omkring 0,2 pct. af de afgivne stemmer.

Kandidaterne

Antallet af kandidater, der er opstillet på en liste, er begrænset af bestemmelser i loven. Bestemmelserne har været ændret flere gange igennem perioden. Ved valgene i 1989 måtte der på en enkeltliste højst opstilles 4 kandidater mere end det antal, der skulle vælges i kommunen i alt. For lister i et listeforbund måtte listerne tilsammen ikke opstille flere end højst 8 mere, end der skulle vælges i kommunen. Herudover påvirkes det samlede kandidatantal af antallet af opstillede lister.

I tabel 5 og 6 er de opstillede kandidaters køn- og aldersfordeling på valgdagen opgjort for valgene i 1989.

Oversigtstabel 4

10 kandidater med flest personlige stemmer i forhold til gyldigt afgivne stemmer i kommunen. Kommunale valg 1989

Kommune	Liste	Borgmester		Personlige stemmer	Afgivne stemmer	I pct.
		Før	Efter			
Ishøj	A	Ja	Ja	5010	10002	50,09
Farum	V	Ja	Ja	4213	9579	43,98
Ballerup	A	Ja	Ja	8987	23577	38,12
Augustenborg	V	Ja	Ja	1181	3577	33,02
Suså	A	Nej	Ja	1457	4504	32,35
Skagen	V	Nej	Ja	2393	7568	31,62
Skævinge	C	Ja	Ja	912	2907	31,37
Brøndby	A	Ja	Ja	4836	15999	30,23
Lejre	V	Ja	Ja	1469	4989	29,44
Bov	A	Ja	Ja	1540	5141	29,38

Antallet af valgte i de enkelte kommuner er, indenfor de lovbestemte minimums- og maksimumsgrænser, fastsat i kommunernes/amtskommunernes styrelsesvedtægter. I den enkelte kommune skal der være et ulige antal medlemmer.

Udenfor København og Frederiksberg steg det samlede antal valgte fra 4597 i 1970 til 4693 i 1985, men blev ved 1989-valgene reduceret til 4657. København og Frederiksberg havde uændret gennem hele perioden henholdsvis 55 og 25 medlemmer.

I 1970 havde 20 pct. af kommunerne ikke valgt nogen kvinder. Dette ses i figur 2, hvor det også ses, at i halvdelen af landets kommuner var under 1/4 af de valgte ved 1989-valgene kvinder. I en enkelt kommune var over halvdelen af de valgte kvinder.

Figur 2

Kvindeprocenten i alle kommuner. Kommunalvalg 1970, 1981 og 1989

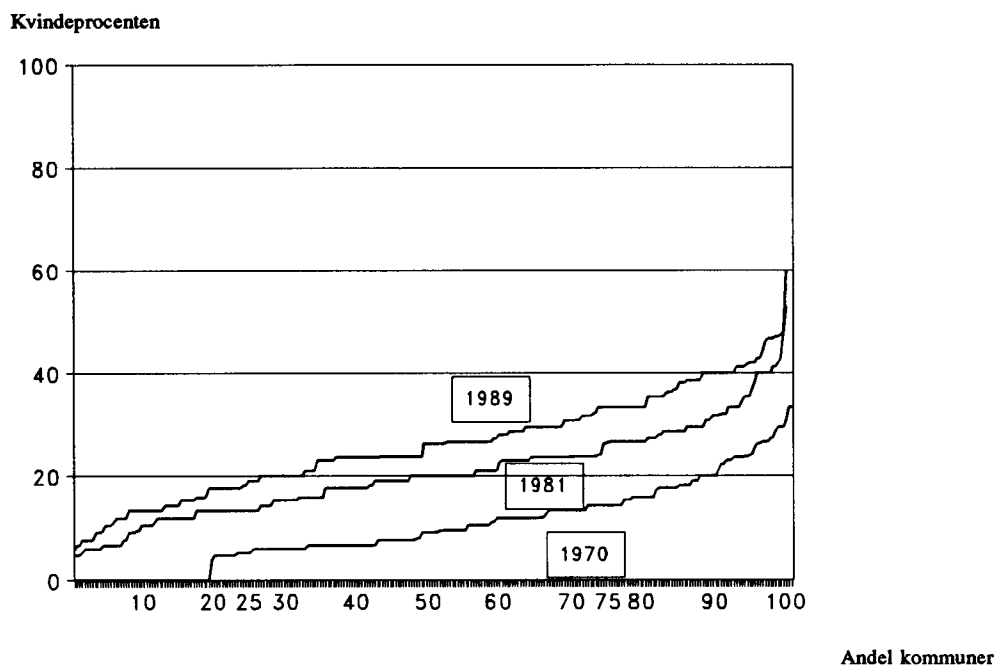

Valgene til de amtskommunale råd 1970 - 1989

Til de amtskommunale råd er der et lavere antal vælgere end til de kommunale valg. Det skyldes, at der ikke skal vælges amtsråd for København og Frederiksberg. Antallet af vælgere er dog ikke blot antallet af kommunale vælgere fratrukket antallet af vælgere for København og Frederiksberg. Det skyldes lovens bopælsbetingelse. Denne medfører, at der vil være lidt flere vælgere, der har mulighed for at stemme til amtsrådsvalgene end til kommunalvalgene, når der her ses bort fra vælgerne i København og Frederiksberg.

Antallet af vælgere til de amtskommunale valg for de enkelte kommuner ses i tabel 4. I tabel 4 findes også oplysninger om gyldige stemmer for partierne samt antallet af ugyldige stemmer i de enkelte kommuner. I tabel 3 ses oplysninger om hver kandidatliste opstillet til de amtskommunale råd.

Til de amtskommunale valg afgives et betydeligt større antal ugyldige stemmer end til de kommunale valg. Ugyldighedsprocenten for de amtskommunale valg i 1989 var 4,07 pct. sammenholdt med 1,19 pct. for kommunalvalgenes amter i alt. Stort set hele forskellen findes i antallet af blanke stemmer, som er væsentligt højere ved amtsrådsvalgene.

Oversigtstabel 5

Ugyldige stemmer til de amtskommunale valg 1970 - 1989

	1970	1974	1978	1981	1985	1989
Ugyldige i alt	73771	83884	77452	88802	83993	98817
Blanke	69768	78940	73219	84560	80069	93040
Andre ugyldige	4003	4944	4233	4242	3924	5777
	----- I procent af afgivne stemmer -----					
Ugyldige i alt	3.64	4.39	3.37	3.58	3.43	4.07
Blanke	3.44	4.13	3.19	3.41	3.27	3.83
Andre ugyldige	0.20	0.26	0.18	0.17	0.16	0.24

Enkelte kommuner havde ugyldighedsprocenter der væsentligt overstiger dette landsgennemsnit. Eksempelvis havde Læsø Kommune 15,2 pct. ugyldige stemmer, som alle var blanke.

68,8 pct. af de amtskommunale vælgere deltog i valgene i 1989. Udviklingen i valgdeltagelsen siden 1970 svarer stort set til udviklingen i valgdeltagelsen i de kommunale valg (se oversigtstabel 2), når der her ses bort fra København og Frederiksberg.

Frem til valgene i 1985 steg det opstillede antal kandidater fra 2101 i 1970 til 3175 i 1985. I 1989 opstillede kun 2770 kandidater, hvoraf de 1954 var mænd og 816 kvinder. I perioden 1974 til 1989 var det uændret 370 kandidater der skulle vælges.

Grundlag og metode

Lovgrundlag

Med hjemmel i Lov om kommunale valg (Lov nr. 140 af 8. marts 1989) afholdtes den 3. tirsdag i november 1989 valg til de kommunale og amtskommunale råd. I forhold til tidligere gældende lov er der foretaget nogle mindre ændringer. Enkelte af disse ændringer har betydning når valgenes resultater skal vurderes. Således er fx bestemmelsen om et maksimalt antal opstillede kandidater blevet lempet for flerlister i forhold til 1985-valgene. Valgbogen er ved dette valg blevet ændret, hvad angår opgørelsen af de ugyldige stemmer, idet ugyldighedsårsagerne nu opdeles i kategorier, der henviser til en bekendtgørelses bestemmelser herom.

Kandidatlister

Senest 4 uger før valget indleveres kandidatlister til valgbestyrelsen. Valgbestyrelsen undersøger om lovens bestemmelser er opfyldt og godkender listerne. De indleverede lister tildeles en bogstavbetegnelse.

Reserveret bogstavbetegnelse i alle landets kommuner og amtskommuner havde partier der pr. 1/8-1989 var opstillingsberettiget til folketingsvalg. De 14 partier var:

A Socialdemokratiet	H Humanistiske Parti
B Radikale Venstre	K Kommunistiske Parti
C Konservative Folkeparti	P Fælles Kurs
D Centrum-Demokraterne	Q Kristeligt Folkeparti
E Danmarks Retsforbund	S Slesvigsk Parti
F Socialistisk Folkeparti	V Venstre
G De Grønne	Z Fremskridtspartiet

Lister, der anmelder listeforbund, kan anmode om at anvende samme bogstavbetegnelse. Disse kandidatlister får tildelt en reserveret/ikke reserveret bogstavbetegnelse efterfulgt af et tal.

Stemmesedler

Bekendtgørelse nr. 588 af 1. september 1989 om stemmesedler til brug ved kommunale valg fastlægger i detaljer stemmesedlernes udseende. Som følge af stemmesedlens opsætning fremkommer ligesom ved valget i 1985 et antal uspecificerede stemmer for flerlister, der samarbejder i listeforbund. I tabel 2 - 3 er der for listeforbund redegjort for de uspecificerede stemmer ved listernes fællesbogstav. Der er ikke som i 1985-publikationen redegjort for listeforbundenes samlede stemmetal.

Valgenes opgørelse

Ved afstemningens afslutning nedlægges de brevstemmer, der kan komme i betragtning i deres konvolutter i en af stemmekasserne. Herefter foretages en foreløbig stemmeoptælling på afstemningsstedet, hvor optællingen sker særskilt for kommunal- og amtsrådsvalget. Senest dagen efter afstemningen foretages en fornyet optælling af stemmeafgivningen, den såkaldte fintælling, hvor også de personlige stemmer opgøres. De personlige stemmer opgøres samlet for hele kommunen.

Senest dagen efter fintællingen opgør valgbestyrelsen valget. Mandaterne fordeles på kandidatlisterne, og de valgte kandidater og stedfortræderrækkefølgen fastlægges. Da tabel 2 og 3 indeholder tilstrækkelige oplysninger til at beregne mandatfordelingen, er der nedenfor gengivet et eksempel på beregningsmåden.

Beregning af mandatfordelingen

I det følgende ses på mandatfordelingen i Brørup Kommune. Af tabel 2 fremgår det, at kommunalbestyrelsen har 13 medlemmer. Til valget var der i alt opstillet 7 kandidatlister. Der var indgået valgforbund mellem V og C, og listeforbund mellem V1 og V2. Det er

for listeforbund muligt at afgive en stemme uspecificeret på forbundets lister. Derved afgives et antal uspecificerede stemmer, der ikke kan fordeles på V1 eller V2. Disse optræder i tabellen med listeforbundets fælles bogstavbetegnelse.

I Brørup Kommune blev der i alt afgivet 3280 gyldige stemmer. Disse fordelte sig på kandidatlisterne på følgende måde:

Kandidatliste :	A	B	C	T	V	V1	V2	Z	I alt
Gyldige stemmer:	895	114	367	276	43	1172	194	219	3280

Først fordeles de 13 mandater på kandidatlistor og valgforbund. Disse fordeles efter den d'Hondtske metode. Divisorerne afviger fra de der anvendes ved folketingsvalg og favoriserer i forhold til disse kandidatlistor med stor vælgertilslutning. Tallene i parentes i beregningerne nedenfor angiver nummereringen af de valgte kandidater. Således er mandat nr 10 tilfaldet kandidatliste T.

Kandidatliste (valgforbund):	A	B	C,V,V1,V2	T	Z	I alt
Gyldige stemmer:	895	114	1776	276	219	3280
Divideret med 1:	2) 895		1) 1776	10) 276	219	
" " 2:	5) 447,50		3) 888	138	109,5	
" " 3:	8) 298,33		4) 592			
" " 4:	12) 223,75		6) 444			
" " 5:	179,00		7) 355,20			
" " 6:			9) 296,00			
" " 7:			11) 253,71			
" " 8:			13) 222,00			
" " 9:			197,33			

Det antal mandater, som er tilfaldet valgforbundene, deles derefter mellem de forbundne kandidatlistor (og listeforbund).

Kandidatliste (listeforbund):	C	V,V1,V2	I alt
Gyldige stemmer:	367	1409	1776
Divideret med 1:	6) 367	1) 1409	
" " 2:	183,5	3) 704,5	
" " 3:		4) 469,67	
" " 4:		7) 352,25	
" " 5:		9) 281,80	
" " 6:		11) 234,83	
" " 7:		13) 201,29	
" " 8:		176,13	

Det antal mandater, der er tilfaldet listeforbundene, deles derefter mellem de forbundne lister.

Kandidatliste:	V1	V2	I alt
Gyldige stemmer:	1172	194	1366
Divideret med 1:	1) 1172	13) 194	
" " 2:	3) 586		
" " 3:	4) 390,67		
" " 4:	7) 293,00		
" " 5:	9) 234,40		
" " 6:	11) 195,33		
" " 7:	167,43		

Ved udpegning af de valgte kandidater og rækkefølgen af stedfortrædere har både kan-

didatlistens opstillingsform og kandidaternes personlige stemmer betydning. Kandidaterne har været anført på stemmesedlerne i den rækkefølge de har været opført på kandidat-listerne. Har listen også anmeldt partiliste, har de også fået tildelt et nummer på stemmesedlen. Ved sideordnet opstilling fordeles mandater og stedfortræderrækkefølgen alene efter kandidaternes opnåede personlige stemmer.

Når listen har anmeldt partiliste beregnes først et fordelingstal ved at dele listen stemmetal med antallet af opnåede mandater plus en. Dette tal forhøjes til næste heltal. Kandidater der opnår fordelingstallet efter tildeling af listestemmer er valgt i kandidatlistens rækkefølge. Kandidater der ikke opnår fordelingstallet er valgt/stedfortræder i den rækkefølge som de har opnået personlige stemmer.

Valgbøger

Som dokumentation for valgenes afvikling udfylder den enkelte valgbestyrelse en valgbog, der både indeholder en opgørelse over de afgivne stemmer samt udpegningen af de valgte kandidater. En kopi af valgbøgerne indsendes til Indenrigsministeriet, hvorfra Danmarks Statistik modtager dem.

Danmarks Statistik anvender dele af materialet i valgbøgerne, og foretager i denne forbindelse en delvis revision, hvor uklare områder og åbenlyse fejl søges korrigeret ved telefonisk henvendelse til de pågældende kommuner.

Statistikens grundmateriale er således valgbøgerne, og denne publikation tegner forsåvidt oplysninger om valgte kandidaters køn, alder og politiske tilhørsforhold et øjebliksbillede af forholdene på valgdagen.

Tabel 2 og 3

I tabel 2 og 3 er en række oplysninger anført for hver af kommunens/amtskommunens lister. Kun listernes bogstavbetegnelser er angivet i tabellerne. Skal listens betegnelse anvendes henvises til bilagene 1 og 2, hvor man ved opslag først på bogstavbetegnelsen dernæst på den aktuelle kommunes navn kan finde kandidatlistens betegnelse.

I tabellerne er med * angivet på hvilken kandidatliste borgmesteren er valgt. For Københavns Kommune er det dog borgerrepræsentationens formands liste, der er angivet. Disse oplysninger er ikke indeholdt i valgbøgerne. Som kilde er her anvendt "Kommunalhåndbogen 1990".

Yderligere oplysninger

Publikationens oplysninger er indlagt i Danmarks Statistiks kommunal statistiske databank (KSDB). Oplysningerne kan også købes på diskette. I Statistiske Efterretninger, Befolkning og valg 1990:5 er offentliggjort oplysninger, der ikke er medtaget i denne publikation, herunder vælgertal, stemmepct. og ugyldige stemmer i hver enkelt kommune. Disse oplysninger kan ligeledes købes på en diskette.

Tabel 1

Valgene til de kommunale råd den. 21 november 1989. Hele landet og amter

Lis- te	Gyldige stemmer				Kandidater				Lis- te	Gyldige stemmer				Kandidater			
	I alt		Personlige		Opstillede		Valgte			I alt		Personlige		Opstillede		Valgte	
	I alt	Kv.	I alt	Kv.	I alt	Kv.	I alt	kv.		I alt	Kv.	I alt	Kv.	I alt	Kv.	I alt	kv.
Hele landet								Københavns Amt (fortsat)									
Total	2670812	2057739	564191	19593	6048	4737	1249	G	2748	1537	1035	23	7	1	1		
A	954331	755605	181219	4162	1381	1753	506	H	165	103	68	9	6	-	-		
B	72634	54445	22823	1206	408	73	23	I	744	647	7	12	1	1	-		
C	389743	293551	76901	2563	702	602	163	J	354	203	59	2	1	-	-		
D	40810	23547	8372	340	93	23	5	K	2729	2121	498	107	42	1	-		
E	3003	2019	522	87	18	-	-	L	2953	2480	935	26	14	1	-		
F	266297	176804	95711	1771	726	298	110	M	165	129	-	1	-	-	-		
G	23037	10289	6135	119	38	7	2	P	2132	1177	553	16	6	-	-		
H	857	525	216	63	28	-	-	Q	1173	698	159	37	12	-	-		
H(Nibe)	445	394	92	8	2	1	-	R	56	37	4	3	1	-	-		
I	17381	14688	3364	216	67	39	6	T	12928	9251	4417	101	39	11	5		
J	10546	9461	1729	173	54	39	7	U	940	831	652	10	4	-	-		
K	16152	12761	4997	416	151	6	2	V	20781	13616	3274	174	49	19	6		
L	45693	39690	10663	714	219	120	29	Z	14707	7838	1925	64	13	12	2		
M	3610	2503	917	81	27	7	2	Ø	2700	2010	719	37	15	-	-		
N	13020	11785	3125	230	68	47	11	Å	42	21	-	1	-	-	-		
O	11831	10242	2067	137	40	17	3	13 Frederiksborg Amt									
P	12438	7523	1956	76	26	2	1	Total	178045	134617	39173	1415	468	315	94		
Q	37046	28106	5455	588	171	45	5	A	51305	39132	10466	276	98	97	30		
R	2152	1755	469	49	15	3	-	B	4100	2820	1227	94	36	2	-		
S	4456	3875	543	68	18	9	1	C	40664	31493	10055	237	71	73	24		
T	52370	41771	14054	775	300	99	34	D	3531	2080	470	46	13	2	1		
U	12310	10135	1903	140	31	20	3	E	44	24	-	4	-	-	-		
V	480465	410400	85481	3922	1092	1261	290	F	18162	11966	7232	160	70	30	13		
W	760	702	135	6	2	3	-	G	1645	847	380	11	3	1	-		
Y	15401	11309	8914	37	11	4	2	H	7	5	-	1	-	-	-		
Z	149060	95234	19324	1260	239	217	35	I	1784	1535	372	22	5	4	1		
Æ	1411	1028	133	20	8	2	-	J	313	197	-	3	-	-	-		
Ø	18977	14966	3913	197	65	22	5	K	1223	1015	313	67	30	1	-		
Å	14576	12626	3058	169	48	18	4	L	2468	1786	528	25	10	4	1		
11 København og Frederiksborg kommuner								M	74	54	-	1	-	-	-		
Total	269379	164574	72062	542	205	80	35	O	639	510	63	5	1	1	-		
A	87591	59005	19036	70	31	27	9	P	101	57	57	2	2	-	-		
B	6097	3187	2527	25	7	1	1	Q	1832	1412	469	39	11	2	1		
C	44574	27527	5883	60	22	19	9	R	173	151	151	1	1	-	-		
D	7026	3374	1185	23	7	2	-	T	3849	2907	963	50	19	4	2		
E	558	272	92	7	2	-	-	U	201	156	21	5	1	-	-		
F	51371	32341	21978	58	17	18	9	V	35328	29676	4997	247	68	81	20		
G	9783	3564	2525	20	7	2	1	Y	16	7	-	1	-	-	-		
H	472	292	113	43	18	-	-	Z	8268	5220	844	71	12	11	1		
I	628	338	324	9	8	-	-	Ø	1949	1249	468	38	13	2	-		
K	5398	3686	1892	28	11	1	-	Å	369	318	97	9	4	-	-		
L	1854	1282	599	25	10	-	-	14 Roskilde Amt									
M	1372	566	476	27	15	-	-	Total	111353	80510	25826	836	265	193	66		
P	8246	5101	998	27	10	2	1	A	37218	27557	11679	155	55	68	27		
Q	2215	891	509	17	7	-	-	B	4026	3047	1219	62	22	4	1		
R	188	86	48	3	1	-	-	C	16563	12032	2592	113	29	26	7		
T	2028	1548	-	5	-	-	-	D	3568	2181	506	44	12	4	1		
U	2198	1126	308	6	3	-	-	F	13091	8634	3793	103	38	20	8		
V	9561	4116	2723	39	15	2	2	G	1352	710	55	16	3	1	-		
Y	15188	11147	8894	26	9	4	2	H	25	13	-	1	-	-	-		
Z	11823	4527	1840	19	4	2	1	I	641	465	163	13	5	1	-		
Æ	482	219	-	1	-	-	-	J	77	54	-	1	-	-	-		
Å	726	379	112	4	1	-	-	K	749	660	138	34	11	-	-		
12 Københavns Amt								L	4692	3059	1433	44	19	5	2		
Total	312646	216525	75041	1658	589	336	125	N	343	248	45	9	4	-	-		
A	120389	93206	24990	309	119	147	56	Q	542	401	51	13	3	-	-		
B	8040	5241	3317	129	51	5	3	T	543	378	158	18	11	2	1		
C	71903	48915	18009	284	88	87	34	U	758	614	94	17	3	2	-		
D	11249	6130	2591	74	21	8	1	V	21324	17211	3397	155	44	54	19		
E	594	376	118	20	4	-	-	Z	5595	3020	503	34	6	6	-		
F	35154	19958	11711	219	96	43	17	Å	246	226	-	4	-	-	-		

Tabel 1 (fortsat)

Valgene til de kommunale råd den. 21 november 1989. Hele landet og amter

Lis- te	Gyldige stemmer			Kandidater				Lis- te	Gyldige stemmer			Kandidater			
	I alt	Personlige		Opstillede		Valgte			I alt	Personlige		Opstillede		Valgte	
		I alt	Kv.	I alt	Kv.	I alt	kv.			I alt	Kv.	I alt	Kv.	I alt	kv.
21 Vestsjællands Amt								24 Fyns Amt							
Total	147836	118151	31140	1383	439	379	107	Total	240727	186525	45994	1919	583	512	127
A	52996	41376	11178	322	113	148	43	A	88949	68369	14593	446	148	199	54
B	8968	7529	2526	140	44	17	6	B	8974	7019	3417	169	55	11	5
C	19967	15796	4538	197	50	47	12	C	32123	25560	5235	278	78	55	10
D	1407	924	442	17	7	2	1	D	2897	2144	1819	12	4	1	1
E	21	18	5	2	1	-	-	E	613	496	108	20	5	-	-
F	14156	9837	3726	153	59	30	7	F	23411	15992	8633	198	79	33	13
G	398	269	66	11	4	-	-	G	2921	1372	708	24	9	1	-
H	16	8	-	1	-	-	-	H	103	64	19	6	3	-	-
I	375	276	87	11	5	-	-	I	2281	1724	353	13	4	1	-
J	3241	2947	265	48	15	14	3	J	14	11	-	3	1	-	-
K	2024	1838	1186	42	12	2	2	K	848	808	21	10	3	1	-
L	1585	1455	103	18	4	5	1	L	2224	1836	192	44	11	7	-
O	781	713	155	6	2	1	-	M	112	62	39	3	1	-	-
P	135	86	-	1	-	-	-	N	1560	1251	855	10	3	3	1
Q	786	629	84	19	7	1	-	O	3820	3194	510	29	12	1	-
R	392	291	14	7	1	-	-	P	60	48	-	1	-	-	-
T	1219	927	664	35	14	4	3	Q	738	330	137	8	4	-	-
U	1262	1138	20	11	2	2	-	T	5265	4095	1012	81	32	13	3
V	30854	27103	5040	269	83	98	27	U	1456	1273	142	22	4	6	1
Z	6486	4342	921	61	12	7	2	V	48660	42295	6910	408	104	151	36
Ø	193	178	-	2	-	-	-	Z	13075	8066	1190	119	18	27	3
Å	574	471	120	10	4	1	-	Æ	188	171	20	6	2	1	-
22 Storstrøms Amt								31 Sønderjyllands Amt							
Total	142808	117556	27319	1321	446	396	112	Total	133613	113108	24868	1348	383	377	87
A	65418	54242	11294	367	116	193	57	A	49975	42149	9288	325	98	142	44
B	4031	3208	1372	96	35	5	2	B	1535	1214	449	39	12	-	-
C	18199	15039	3740	204	64	48	11	C	17698	14608	3673	192	53	49	11
D	1349	773	157	30	5	2	-	D	481	306	37	10	2	-	-
F	10177	7124	3471	118	54	20	7	E	26	17	-	1	-	-	-
G	274	243	19	4	2	1	-	F	5449	4073	1318	79	30	8	2
H	23	16	16	1	1	-	-	I	2032	1639	183	20	6	4	-
I	740	673	20	9	1	2	-	K	227	189	32	11	4	-	-
J	52	46	46	1	1	-	-	L	3541	3231	500	58	14	15	4
K	121	100	16	7	2	-	-	M	66	56	-	6	-	-	-
L	749	650	173	16	5	2	1	N	558	498	51	14	3	1	-
M	250	229	18	4	1	1	-	Q	2592	2087	440	60	17	3	-
N	1497	1171	138	15	4	3	-	S	4456	3875	543	68	18	9	1
P	144	97	50	3	1	-	-	T	964	848	210	22	11	3	1
Q	810	710	56	13	4	-	-	U	485	451	252	11	5	1	1
R	218	209	-	3	-	1	-	V	34461	31395	6526	329	90	118	20
T	3552	2773	801	107	44	7	1	Z	8873	6290	1320	99	18	24	3
U	56	46	-	1	-	-	-	Å	194	182	46	4	2	-	-
V	26872	23740	4562	244	79	91	27	32 Ribe Amt							
Z	5077	3503	1130	55	16	10	3	Total	109241	91007	24190	945	261	234	47
Ø	3199	2964	240	23	11	10	3	A	34085	27981	5621	171	50	63	14
23 Bornholms Amt								B	1927	1449	533	45	12	-	-
Total	25975	21645	6804	297	80	89	24	C	12104	10061	4334	113	30	24	4
A	9991	7870	2115	70	17	35	9	D	523	282	-	2	-	-	-
B	129	110	21	6	1	-	-	E	122	93	-	3	-	-	-
C	1291	1047	310	34	9	3	1	F	5823	3388	2326	48	21	7	4
F	1101	803	138	16	5	3	-	J	286	270	-	5	-	1	-
I	1105	1036	849	10	3	5	3	K	731	636	472	29	11	-	-
K	87	75	19	8	3	-	-	L	3748	3510	722	61	12	11	1
L	1303	1249	14	6	1	3	1	M	248	229	44	5	3	1	-
Q	1448	1125	138	31	7	5	-	N	808	777	173	16	3	5	2
T	990	845	270	16	5	3	1	O	281	257	61	6	3	1	-
V	7034	6495	2838	63	21	29	9	P	253	138	-	2	-	-	-
Z	1245	820	52	24	5	3	-	Q	1160	867	132	16	4	1	-
Å	251	170	40	13	3	-	-	T	1517	1361	181	30	6	6	-
								U	1021	985	154	14	3	3	1

Tabel 1 (fortsat)

Valgene til de kommunale råd den. 21 november 1989. Hele landet og amter

Lis- te	Gyldige stemmer			Kandidater				Lis- te	Gyldige stemmer			Kandidater			
	I alt	Personlige		Opstillede		Valgte			I alt	Personlige		Opstillede		Valgte	
		I alt	Kv.	I alt	Kv.	I alt	kv.			I alt	Kv.	I alt	Kv.	I alt	kv.
Ribe Amt (fortsat)								Århus Amt (fortsat)							
V	33381	30258	7728	267	73	94	19	K	274	248	39	10	2	-	-
Z	7983	5768	274	68	13	11	-	L	4259	3838	1251	103	35	14	4
Æ	480	433	71	6	2	1	-	M	370	321	111	10	2	1	-
Ø	383	352	64	12	3	2	-	N	363	271	216	8	6	1	1
Å	2377	1912	1300	26	12	3	2	O	318	265	30	7	1	-	-
33 Vejle Amt								P	474	246	79	6	2	-	-
Total	171272	138504	31399	1249	372	302	71	Q	2464	1578	566	27	12	1	-
A	58861	47998	9951	269	91	97	21	T	5679	4490	2048	114	53	14	7
B	2510	1765	460	51	14	2	-	V	44565	34962	7068	339	94	102	15
C	19745	15208	2817	138	34	30	7	W	760	702	135	6	2	3	-
D	2244	1370	367	21	4	1	-	Z	15695	8830	1925	135	29	15	2
E	160	124	12	6	1	-	-	Æ	65	55	8	3	2	-	-
F	17047	13997	5070	83	31	17	6	Ø	9022	6901	2215	56	14	7	2
I	1541	1179	352	18	7	2	-	Å	2953	2746	398	31	8	7	1
J	2494	2342	540	33	11	11	2	36 Viborg Amt							
K	439	359	76	22	8	-	-	Total	125401	108927	26537	1182	350	289	69
L	5345	5005	1356	71	21	17	6	A	42264	36422	9278	247	83	98	27
N	328	310	57	6	2	1	-	B	6149	5448	1253	113	39	12	1
O	612	581	24	10	1	1	-	C	14037	12275	3126	124	31	28	9
P	263	156	50	6	1	-	-	D	570	401	132	7	4	-	-
Q	3821	3094	667	53	21	5	-	F	7039	5305	2179	96	43	10	3
R	504	385	191	19	9	-	-	I	347	341	-	1	-	1	-
T	3556	2950	1307	42	16	8	3	J	580	540	176	11	4	2	1
U	2020	1779	75	12	2	2	-	K	85	78	28	9	2	-	-
V	37526	31625	6655	278	77	92	24	L	1959	1824	700	38	7	7	2
Y	83	62	-	4	-	-	-	M	851	804	219	14	4	4	2
Z	10050	6394	1133	75	13	14	2	N	1033	980	79	20	6	5	-
Ø	1001	843	168	16	5	1	-	O	914	861	299	22	7	3	1
Å	1122	978	71	16	3	1	-	Q	2819	2333	301	44	12	5	1
34 Ringkøbing Amt								T	1808	1558	146	20	6	2	-
Total	146724	127162	24130	1329	356	306	70	U	90	73	-	1	-	-	-
A	39742	33326	7920	253	80	75	24	V	32026	28977	5888	286	77	87	16
B	1878	1556	588	35	9	3	1	Z	10788	8890	1963	105	19	21	5
C	14961	12868	1657	153	32	29	3	Ø	35	26	-	1	-	-	-
D	1071	614	50	11	1	-	-	Å	2007	1791	770	23	6	4	1
E	120	91	5	6	1	-	-	37 Nordjyllands Amt							
F	9957	8072	2990	100	41	10	4	Total	253267	208850	49134	2297	648	491	108
I	2107	2010	229	34	8	8	1	A	97216	80745	15226	475	147	186	42
J	1369	1272	280	27	7	5	1	B	5541	4343	1912	104	33	8	2
K	200	173	42	11	5	-	-	C	26784	21659	4806	208	51	36	9
L	2717	2574	507	55	14	9	2	D	418	272	78	8	3	-	-
N	4087	3957	873	60	17	17	5	E	175	111	15	6	1	-	-
O	552	530	64	12	3	2	-	F	16235	10135	5348	152	63	18	5
Q	9600	8089	1261	118	29	17	3	G	1467	749	540	4	1	-	-
R	416	398	-	6	-	1	-	I (samt H)	1226	1053	256	30	9	2	-
T	459	372	106	16	6	1	-	J	632	613	161	19	7	3	-
V	46443	43021	6760	322	88	108	22	K	1017	775	225	21	5	-	-
Z	10929	8139	798	105	14	21	4	L	6296	5911	1650	124	42	20	4
Ø	116	100	-	5	1	-	-	M	102	53	10	10	1	-	-
35 Århus Amt								N	2443	2322	638	72	20	11	2
Total	302525	230078	60574	1872	603	438	107	O	3914	3331	861	40	10	7	2
A	118331	96227	18584	407	135	178	49	P	630	417	169	12	4	-	-
B	8729	6509	2002	98	38	3	1	Q	5046	3862	485	93	21	5	-
C	39130	29463	6126	228	60	48	12	R	205	198	61	7	2	1	-
D	4476	2696	538	35	10	1	-	T	8013	7468	1771	118	38	21	7
E	570	397	167	12	3	-	-	U	1823	1663	185	30	4	4	-
F	38124	25179	15798	188	79	31	12	V	51649	45910	11115	502	130	135	28
G	2449	998	807	6	2	-	-	Y	114	93	20	6	2	-	-
H	46	24	-	1	-	-	-	Z	18466	13587	3506	226	47	33	7
I	2275	2166	261	22	7	9	1	Æ	196	150	34	4	2	-	-
J	1134	966	202	20	7	3	-	Ø	379	343	39	7	3	-	-
								Å	3280	3087	23	19	2	1	-

Tabel 2

Valgene til de kommunale råd den. 21 november 1989 i de enkelte kommuner

Lis- te	Op- st.	Gyldige stemmer						Kandidater						
		I alt	Personlige		Opstillede		Valgte		I alt	Opstillede		Valgte		
			I alt	Kv.	I alt	Kv.	I alt	kv.		I alt	Kv.	I alt	kv.	
101 København														
Total		219482	130572	57518	400	148	55	23						
A	s	75565	50457	12046	55	27	20	6						
B	p	4758	2256	1639	19	5	1	1						
C	p	24252	12250	3267	39	13	6	2						
D	p	6317	3061	1045	18	6	2	-						
E	s	558	272	92	7	2	-	-						
F*	p	43604	27575	20094	31	8	13	7						
G	p	8303	2834	2137	16	5	2	1						
H	s	428	269	95	38	15	-	-						
I	s	203	111	97	6	5	-	-						
K	p	4846	3332	1622	16	6	1	-						
L	p	1359	918	348	13	7	-	-						
M	p	1204	481	405	24	13	-	-						
P	s	7753	4821	948	24	8	2	1						
Q	s	1862	734	389	14	5	-	-						
R	s	188	86	48	3	1	-	-						
T	p	2028	1548	.	5	-	-	.						
U	p	2198	1126	308	6	3	-	-						
V	s	8109	3302	2519	28	10	2	2						
Y	p	14306	10623	8631	18	5	4	2						
Z		5091												
Z1	s	4320	2959	836	9	2	2	1						
Z2	s	1022	959	840	6	1	-	-						
Æ	s	482	219	.	1	-	-	.						
Å	p	726	379	112	4	1	-	-						
Valgforbund: BE;CV;DQ;FKITY;GLÅ														
Listeforbund: Z(1-2)														
147 Frederiksberg														
Total		49897	34002	14544	142	57	25	12						
A	p	12026	8548	6990	15	4	7	3						
B	s	1339	931	888	6	2	-	-						
C*	s	20322	15277	2616	21	9	13	7						
D	s	709	313	140	5	1	-	-						
F	p	7767	4766	1884	27	9	5	2						
G	p	1480	730	388	4	2	-	-						
H	p	44	23	18	5	3	-	-						
I	p	425	227	227	3	3	-	-						
K	p	552	354	270	12	5	-	-						
L	s	495	364	251	12	3	-	-						
M	p	168	85	71	3	2	-	-						
P	s	493	280	50	3	2	-	-						
Q	s	353	157	120	3	2	-	-						
V	s	1452	814	204	11	5	-	-						
Y	p	882	524	263	8	4	-	-						
Z	p	1390	609	164	4	1	-	-						
Valgforbund: AFGKY;CDQVL														
165 Albertslund														
Total		13839	9818	2570	91	33	21	8						
A*	p	6373	5150	595	15	6	10	4						
C	p	2602	1661	404	15	6	5	2						
D	p	261	98	37	5	1	-	-						
E	p	130	103	83	6	3	-	-						
F	p	2566	1413	1085	14	6	4	2						
H	p	31	18	5	2	1	-	-						
I	p	250	201	.	5	-	-	.						
M	p	165	129	.	1	-	-	.						
Q	p	86	52	23	5	2	-	-						
T	p	1151	887	257	20	7	2	-						
V	p	224	106	81	3	1	-	-						
Valgforbund: AEQ;CDV;FIMT														
151 Ballerup														
Total		23577	17902	4152	109	35	25	10						
A*	p	14419	12485	1741	29	12	16	6						
B	p	319	171	127	6	2	-	-						
C	p	2712	1687	493	13	3	3	2						
D	s	804	465	117	6	1	1	-						
E	s	127	92	.	4	-	-	.						
F	p	2388	1286	815	15	6	3	1						
K	p	350	232	66	10	3	-	-						
Q	p	134	89	39	6	3	-	-						
V	p	1222	834	617	16	4	1	1						
Z	s	1102	561	137	4	1	1	-						
Valgforbund: BE;CDVZ;FK														
153 Brøndby														
Total		15999	12208	3408	109	39	19	7						
A*	p	8819	7649	1365	23	9	12	5						
B	p	140	70	26	4	1	-	-						
C	p	1386	774	401	15	3	2	-						
D	p	360	215	80	11	3	-	-						
F	p	1594	904	518	10	4	2	1						
G	p	319	158	64	6	2	-	-						
K	s	850	786	69	21	8	1	-						
T	s	1246	903	563	8	3	1	1						
V	p	562	349	153	7	4	-	-						
Z	p	723	400	169	4	2	1	-						
Valgforbund: BG;CVZ;FK														
155 Dragør														
Total		7231	5337	1470	88	26	17	5						
A	p	1132	841	78	13	1	3	-						
C*	s	1964	1472	711	17	5	5	3						
D	p	754	580	143	11	4	2	-						
F	p	478	341	125	9	5	1	-						
I	p	37	33	.	1	-	-	.						
K	p	20	13	3	5	2	-	-						
P	s	261	247	12	3	1	-	-						
T	p	1857	1394	347	21	6	4	2						
V	p	364	241	18	3	1	1	-						
Z	p	364	175	33	5	1	1	-						
Valgforbund: AF;CZ;DV;KP														
157 Gentofte														
Total		36775	22924	13422	138	57	17	7						
A	p	4164	2370	1734	11	4	2	1						
B	p	872	504	319	21	10	-	-						
C*	p	14347	9623	5515	21	9	8	3						
D	p	1655	910	613	3	1	-	-						
F	p	2164	1061	642	19	8	1	-						
G	p	1525	1038	971	10	5	1	1						
L	p	332	298	.	1	-	-	.						
T	p	5923	3956	2014	18	7	3	1						
V	p	3047	1533	557	14	4	1	-						
Z	p	2140	1212	959	6	3	1	1						
Ø	p	606	419	98	14	6	-	-						
Valgforbund: AFGØ;BT;CDV														

Tabel 2 (fortsat)

Valgene til de kommunale råd den. 21 november 1989 i de enkelte kommuner

Lis- te	Op- st.	Gyldige stemmer				Kandidater				Lis- te	Op- st.	Gyldige stemmer				Kandidater			
		I alt		Personlige		Opstillede		Valgte				I alt		Personlige		Opstillede		Valgte	
		I alt	Kv.	I alt	Kv.	I alt	Kv.	I alt	kv.			I alt	Kv.	I alt	Kv.	I alt	Kv.	I alt	kv.
159 Gladsaxe																			
Total		31472	20280	5444	119	46	25	9											
A*	p	12924	9483	2058	24	10	11	5											
B	s	937	575	448	11	5	-	-											
C	s	5040	3353	406	16	4	5	1											
D	s	2224	1049	541	5	2	2	1											
E	s	141	66	.	3	-	-	.											
F	p	4403	2370	1265	15	4	4	2											
H	p	98	63	63	5	5	-	-											
P	s	407	206	.	1	-	-	.											
Q	s	267	146	27	8	3	-	-											
T	s	1068	715	298	13	7	-	-											
V	p	2014	1318	183	13	5	2	-											
Z	p	1907	915	155	4	1	1	-											
Å	s	42	21	.	1	-	-	.											
Valgforbund: BDQV;CZ;FT																			
161 Glostrup																			
Total		10190	6970	1757	83	29	17	5											
A*	p	5540	4175	682	20	8	11	4											
B	s	292	221	201	6	3	-	-											
C	p	1489	914	392	13	3	2	1											
D	p	320	139	65	6	3	1	-											
F	p	1244	655	287	15	6	2	-											
K	p	142	114	29	12	4	-	-											
R	p	29	19	.	1	-	-	.											
V	p	299	124	.	5	-	-	.											
Z	s	835	609	101	5	2	1	-											
Valgforbund: BDV;FK																			
163 Herlev																			
Total		13477	9066	2362	87	24	19	8											
A*	p	7037	5460	1342	20	10	11	5											
B	p	381	259	44	7	1	1	-											
C	p	2028	1192	389	16	3	3	2											
D	s	308	129	.	2	-	-	.											
E	p	63	39	.	3	-	-	.											
F	p	1829	1100	468	14	5	3	1											
G	p	369	131	.	2	-	-	.											
K	p	206	132	38	8	3	-	-											
Q	p	192	145	43	6	1	-	-											
U	p	67	44	.	2	-	-	.											
V	p	348	145	38	5	1	-	-											
Z	s	649	290	.	2	-	1	.											
Valgforbund: BEQV;CZ;FK																			
167 Hvidovre																			
Total		23863	15720	8296	103	33	21	7											
A*	p	11402	8499	5790	20	8	11	3											
B	p	305	161	90	4	2	-	-											
C	p	2901	1616	375	15	6	3	1											
D	p	1027	701	.	3	-	1	.											
F	p	3012	1585	689	15	5	3	1											
G	s	535	210	.	5	-	-	.											
H	p	10	6	.	1	-	-	.											
J	s	90	59	59	1	1	-	-											
L	p	43	24	18	2	1	-	-											
P	s	479	275	169	6	1	-	-											
Q	s	136	48	.	2	-	-	.											
T	s	1327	1137	856	15	6	1	1											
V	p	741	336	88	9	2	-	-											
Z	s	1855	1063	162	5	1	2	1											
Valgforbund: BG;CDVZ;FT																			
169 Høje Tåstrup																			
Total		21307	16111	2960	103	31	21	6											
A*	p	8560	6873	839	18	5	8	2											
B	p	390	232	75	10	2	-	-											
C	p	6719	5340	543	24	6	7	2											
D	s	548	254	76	7	2	1	-											
F	p	2310	1570	1071	11	7	3	2											
V	p	1001	696	105	13	3	1	-											
Z	p	1165	690	150	7	1	1	-											
Ø	s	614	456	101	13	5	-	-											
Valgforbund: BDV;CZ;FØ																			
183 Ishøj																			
Total		10002	8408	835	71	23	17	4											
A*	p	6604	6032	380	16	6	12	4											
B	p	132	88	43	6	2	-	-											
C	p	1132	760	100	12	2	2	-											
F	p	1085	794	241	13	6	2	-											
I	p	457	413	7	6	1	1	-											
K	p	169	132	48	10	5	-	-											
V	p	139	73	16	3	1	-	-											
Z	s	284	116	.	5	-	-	.											
Valgforbund: BCV;FKI																			
171 Ledøje-Smørum																			
Total		4592	3454	1671	40	15	15	7											
A	p	1465	1041	305	11	4	5	3											
C	s	1781	1487	953	12	3	6	2											
F	p	632	414	338	7	5	2	1											
R	p	27	18	4	2	1	-	-											
V*	p	687	494	71	8	2	2	1											
173 Lyngby-Tårnby																			
Total		28202	18907	7639	132	53	21	9											
A	p	5932	3644	1585	14	5	5	2											
B	s	983	589	519	12	6	1	1											
C*	p	10791	7863	2461	25	11	10	4											
D	s	809	431	380	5	1	-	-											
F	p	2550	1496	1351	9	5	2	2											
J	p	264	144	.	1	-	-	.											
K	p	233	161	28	10	4	-	-											
L	p	2332	1977	841	15	8	1	-											
Q	s	179	117	27	7	3	-	-											
V		333																	
V1	p	1417	1106	292	18	7	1	-											
V2	s	116	81	.	5	-	-	.											
Z	s	1293	621	.	4	-	1	.											
Ø	p	970	677	155	7	3	-	-											
Valgforbund: AFKØ;BCDQV(1-2)																			
Listeforbund: V(1-2)																			
175 Rødovre																			
Total		19129	12198	5592	91	31	19	8											
A*	p	7466	5375	1748	19	8	8	4											
B	p	575	361	82	6	1	-	-											
C	p	5110	3372	2416	19	5	7	2											
D	p	769	333	.	2	-	-	.											
E	p	133	76	35	4	1	-	-											
F	p	3307	1726	938	18	8	4	2											
K	p	400	301	103	11	5	-	-											
P	s	472	174	174	1	1	-	-											
Q	s	179	101	.	3	-	-	.											
V	s	718	379	96	8	2	-	-											
Valgforbund: BE;CQV;FK																			

Tabel 2 (fortsat)

Valgene til de kommunale råd den. 21 november 1989 i de enkelte kommuner

Lis- te	Op- st.	Gyldige stemmer				Kandidater				Lis- te	Op- st.	Gyldige stemmer				Kandidater			
		I alt	Personlige		Opstillede		Valgte		I alt			Kv.	I alt	Kv.	I alt	Kv.	I alt	Kv.	
			I alt	Kv.	I alt	Kv.	I alt	kv.											I alt
181 Søllerød																			
Total		17342	12190	5309	102	45	15	7											
A	p	3143	2418	1512	13	6	3	1											
B	s	885	606	557	15	9	1	1											
C	p	3745	2005	449	10	2	4	1											
D	p	596	418	397	3	2		-											
F	p	1218	678	614	8	4	1	1											
H	p	26	16	.	1	-		-											
K	p	76	44	9	9	4		-											
L	p	229	168	76	7	5		-											
U	s	873	787	652	8	4		-											
V*	s	5223	4205	619	18	7	6	3											
Z	p	818	387	59	7	1		-											
Ø	p	510	458	365	3	1		-											
Valgforbund: AFK;BVLØ;CZ																			
185 Tårnby																			
Total		19322	13652	4122	78	26	17	6											
A*	p	10904	8530	1730	17	6	10	4											
B	s	621	509	45	9	2	1	-											
C	p	2139	1338	961	10	3	2	1											
D	s	529	285	142	3	1		-											
F	p	2792	1673	835	12	5	3	1											
K	p	244	178	105	9	4		-											
P	s	513	275	198	5	3		-											
V	s	509	320	106	8	2		-											
Z	p	1071	544	.	5	-	1	.											
Valgforbund: BDV;FKP																			
187 Vallensbæk																			
Total		6468	4514	1409	63	23	15	6											
A	p	2111	1376	459	16	5	5	1											
B	p	166	95	44	6	3		-											
C*	p	3221	2536	704	19	9	8	5											
F	p	630	315	145	9	4	1	-											
K	p	39	28	.	2	-		-											
V	p	301	164	57	11	2	1	-											
Valgforbund: BV;FK																			
189 Værløse																			
Total		9859	6866	2623	51	20	15	6											
A	p	2394	1805	1047	10	6	4	2											
B	s	1042	800	697	6	2	1	1											
C*	p	2796	1922	336	12	5	5	2											
D	p	285	123	.	2	-		-											
F	p	952	577	284	6	3	2	-											
L	p	17	13	.	1	-		-											
T	p	356	259	82	6	3		-											
V	p	1516	1112	177	7	1	3	1											
Z	p	501	255	.	1	-		-											
Valgforbund: FT;VZ																			
201 Allerød																			
Total		11167	8303	2289	95	33	21	5											
A	p	1780	1182	353	25	9	4	1											
B	p	397	248	115	8	3		-											
C	p	1870	1321	822	12	5	4	1											
F	p	1422	1118	408	10	6	3	1											
I	s	1202	988	364	11	4	2	1											
K	p	109	82	66	6	4		-											
O	p	639	510	63	5	1	1	-											
V*	s	3094	2455	98	12	1	6	1											
Z	s	654	399	.	6	-	1	.											
Valgforbund: FK																			
205 Birkerød																			
Total		11230	7840	2952	81	28	17	5											
A	p	2477	1911	369	13	4	4	1											
B	p	494	375	161	8	3		-											
C*	p	3546	2412	444	15	5	6	2											
D	s	359	161	.	4	-		-											
F	p	671	299	119	9	1	1	-											
K	p	30	16	6	5	2		-											
L	p	1434	940	368	8	6	2	1											
P	s	63	37	37	1	1		-											
Q	p	103	71	48	5	2		-											
V	p	2053	1618	1400	13	4	4	1											
Valgforbund: AFL;BV;CDQ																			
207 Farum																			
Total		9579	8108	1403	97	29	21	7											
A	p	1465	1031	418	19	9	3	1											
B	p	171	110	88	4	1		-											
C	p	877	710	131	14	3	2	-											
F	p	988	608	461	11	3	2	1											
G	p	216	83	.	2	-		-											
H	p	7	5	.	1	-		-											
I	s	167	155	.	7	-		-											
K	p	539	496	71	16	6	1	-											
L	s	15	11	.	1	-		-											
P	s	38	20	20	1	1		-											
V*	p	5096	4879	214	21	6	13	5											
Valgforbund: AI;BCV;FK																			
208 Fredensborg-Humlebæk																			
Total		9720	7463	1678	89	30	19	5											
A*	p	3458	2806	403	18	7	7	2											
B	p	459	337	158	15	6	1	-											
C	s	1972	1481	341	13	3	4	1											
D	s	218	106	.	4	-		-											
F	p	1067	745	360	12	6	2	1											
K	p	93	69	59	7	3		-											
Q	s	86	55	.	2	-		-											
V	s	1772	1476	301	12	4	4	1											
Z	p	595	388	56	6	1	1	-											
Valgforbund: CDQV;FK																			
209 Frederikssund																			
Total		8668	6659	1690	68	22	15	4											
A*	p	3645	3030	241	15	3	7	1											
B	p	152	119	110	3	2		-											
C	p	1550	1213	693	11	4	3	2											
D	p	225	120	.	3	-		-											
F	p	751	439	355	6	3	1	1											
K	p	101	83	36	8	4		-											
L	s	574	452	148	4	2	1	-											
V	s	1181	908	88	12	2	3	-											
Z	p	442	263	.	3	-		-											
Å	p	47	32	19	3	2		-											
Valgforbund: BCV																			

Tabel 2 (fortsat)

Valgene til de kommunale råd den. 21 november 1989 i de enkelte kommuner

Lis- te	Op- st.	Gyldige stemmer			Kandidater				Lis- te	Op- st.	Gyldige stemmer			Kandidater									
		I alt	Personlige		Opstillede	Valgte		I alt			I alt	Personlige		Opstillede	Valgte								
			I alt	Kv.		I alt	Kv.					I alt	Kv.		I alt	Kv.							
211 Frederiksværk								219 Hillerød															
Total		9225	7601	1967	80	28	15	4	Total		17648	12345	3191	108	32	21	8						
A*	p	3689	2939	551	14	4	6	2	A*	p	4819	3577	540	16	2	6	2						
C	p	1791	1579	641	9	4	4	1	B	p	800	615	160	11	4	1	-						
F	p	922	691	394	9	5	1	-	C	p	4031	3022	513	15	5	5	2						
K	p	115	92	32	9	5	-	-	D	s	567	298	45	5	1	-	-						
L	p	428	367	12	10	2	1	-	E	p	44	24	.	4	-	-	.						
M	s	74	54	.	1	-	-	.	F	s	2332	1454	1225	12	6	3	3						
Q	s	128	101	17	5	1	-	-	G	s	400	190	190	1	1	-	-						
V	p	500	354	213	10	4	1	1	Q	p	724	570	55	9	2	1	-						
Z	p	1256	1138	29	7	1	2	-	T	p	763	562	99	6	3	1	-						
Å	p	322	286	78	6	2	-	-	V	s	2224	1547	325	22	7	3	1						
Valgforbund: CVZÅ;FK;QL								Z								s	944	486	39	7	1	1	-
								Valgforbund: BEG;CVZ;DQ;FT															
213 Græsted-Gilleleje								221 Hundested															
Total		9375	7300	1333	88	26	19	5	Total		4585	3634	941	45	13	11	1						
A	p	2897	2425	226	14	4	6	1	A*	p	1884	1566	509	11	5	5	1						
B	p	131	69	18	5	1	-	-	C	p	520	396	92	8	2	1	-						
C	s	1179	862	116	11	2	2	-	F	p	677	492	245	6	3	1	-						
D	p	307	197	30	6	2	-	-	U	p	201	156	21	5	1	-	-						
F	p	884	626	376	10	7	2	1	V	s	824	661	17	7	1	3	-						
G	s	351	222	29	5	1	1	-	Z	s	479	363	57	8	1	1	-						
K	p	84	71	10	4	2	-	-	Valgforbund: CVZ														
Q	p	430	363	258	8	2	1	1	223 Hørsholm														
T	s	129	105	13	4	1	-	-	Total		12910	9103	6357	74	28	15	9						
V*	s	2411	2046	91	13	3	6	1	A	p	1699	1158	996	13	7	2	2						
Y	s	16	7	.	1	-	-	.	B	p	178	104	46	3	1	-	-						
Z	p	556	307	166	7	1	1	1	C*	p	7336	5382	4170	19	5	10	5						
Valgforbund: AB;CDQVZ;FGKY								D								p	231	144	63	6	4	-	-
								F								p	295	168	145	3	1	-	-
								J								s	112	82	.	1	-	-	.
								T								p	1926	1391	636	15	6	3	2
								V								p	687	375	50	9	2	-	-
								Z								p	446	299	251	5	2	-	-
								Valgforbund: ABFT;CVZ															
215 Helsingø								225 Jægerspris															
Total		9096	7080	1343	75	28	17	3	Total		4497	3573	1305	47	19	15	5						
A	p	2337	1732	383	13	4	5	1	A*	p	2119	1727	589	18	7	7	2						
B	p	215	145	32	4	1	-	-	B	p	126	94	57	3	1	-	-						
C	p	732	502	296	10	6	1	-	C	p	440	293	96	6	2	2	1						
D	s	315	232	212	7	4	1	1	F	p	768	555	244	8	3	2	-						
F	p	843	532	211	9	4	1	-	V	p	1044	904	319	12	6	4	2						
J	p	142	66	.	1	-	-	.	Valgforbund: BCV														
Q	p	167	119	24	5	2	-	-	227 Karlebo														
T	p	58	48	12	7	3	-	-	Total		8644	6384	2236	62	22	17	5						
V*	s	3808	3409	134	14	3	8	1	A	p	2149	1509	1109	12	5	5	2						
Z	s	479	295	39	5	1	1	-	B	p	269	183	123	10	6	-	-						
Valgforbund: AF;BDQ;CVZ								C								s	1341	826	326	11	3	3	2
								F								p	1187	813	396	8	4	2	-
								K								p	65	52	23	5	1	-	-
								V*								s	3043	2723	259	13	3	6	1
								Z								s	590	278	.	3	-	1	.
								Valgforbund: AB;CVZ;FK															
217 Helsingør																							
Total		28350	21652	4764	141	45	25	7															
A*	p	10300	8052	1515	24	6	10	3															
B	p	520	295	105	10	3	-	-															
C	p	8617	7448	370	25	6	10	2															
D	s	459	208	.	3	-	-	.															
F	p	2998	2000	1752	13	7	3	2															
G	p	678	352	161	3	1	-	-															
Q	s	194	133	67	5	2	-	-															
T	s	779	667	118	15	5	-	-															
V	s	1659	1117	302	12	5	1	-															
Z	p	1265	700	163	6	2	1	-															
Ø	s	881	680	211	25	8	-	-															
Valgforbund: AG;BCDQVT;FØ																							

Tabel 2 (fortsat)

Valgene til de kommunale råd den. 21 november 1989 i de enkelte kommuner

Lis- te	Op- st.	Gyldige stemmer				Kandidater				Lis- te	Op- st.	Gyldige stemmer				Kandidater											
		I alt	Personlige		Opstillede		Valgte		I alt			Personlige		Opstillede		Valgte											
			I alt	Kv.	I alt	Kv.	I alt	kv.				I alt	Kv.	I alt	Kv.	I alt	kv.										
229 Skibby														Bramsnæs (fortsat)													
Total		3289	2690	906	61	19	13	5	V* s		1300	1146	223	14	4	6	3										
A* p		1030	751	123	10	4	4	2	Z s		179	95	.	1	-	-	.										
B p		82	63	7	6	2	-	-	Valgforbund: AT;BD;CV																		
C p		716	659	576	11	3	3	2	253 Greve																		
F p		298	202	57	8	3	1	-	Total		20764	14132	6926	83	26	21	9										
I s		415	392	8	4	1	2	-	A* p		6869	5018	3833	14	5	8	4										
K p		31	24	4	4	2	-	-	B p		520	368	317	9	3	-	-										
L s		17	16	.	2	-	-	.	C p		4345	3194	480	16	4	5	2										
V p		573	507	114	13	3	3	1	D s		819	454	247	5	2	1	-										
Z p		127	76	17	3	1	-	-	F p		2218	1377	745	14	6	2	1										
Valgforbund: AFK;BI;CVZ														L p		633	324	154	4	1	-	-					
231 Skævinge														V s		3686	2512	720	14	3	4	2					
Total		2907	2508	565	39	12	11	3	Z s		1674	885	430	7	2	1	-										
A p		816	618	245	11	5	3	1	Valgforbund: AB;CDV																		
C* p		1412	1332	153	15	4	6	2	255 Gundsø																		
T s		194	134	85	3	1	-	-	Total		6844	4995	1158	81	27	15	2										
V p		485	424	82	10	2	2	-	A* p		1844	1368	501	13	5	4	1										
233 Slangerup														B p		193	156	94	5	1	-	-					
Total		3871	2858	1155	33	16	13	5	C s		838	623	44	8	1	2	-										
A p		1220	824	224	8	4	5	2	D s		606	509	44	15	5	1	-										
C p		527	347	48	6	2	2	-	F p		762	444	143	13	6	2	-										
F p		485	262	138	4	2	1	1	J p		77	54	.	1	-	-	.										
R p		173	151	151	1	1	-	-	K p		59	48	.	3	-	-	.										
V* p		1466	1274	594	14	7	5	2	L p		1094	616	228	7	4	2	-										
Valgforbund: AF;CV														V p		1371	1177	104	16	5	4	1					
235 Stenløse														Valgforbund: BV;FK													
Total		6795	4970	1688	66	18	15	5	257 Hvalsø																		
A* p		1866	1261	987	11	5	4	2	Total		3798	3052	821	59	21	15	6										
B p		106	63	47	4	2	-	-	A* p		1257	966	239	12	6	6	3										
C p		935	675	122	13	3	2	1	C s		494	407	271	8	3	2	2										
D s		537	387	73	4	1	1	-	D s		78	43	.	2	-	-	.										
F p		904	573	222	14	4	2	1	F p		305	189	49	5	1	1	-										
V s		2012	1783	210	15	2	5	1	I p		384	280	90	9	4	1	-										
Z p		435	228	27	5	1	1	-	K p		21	19	16	3	2	-	-										
Valgforbund: AF;CV														N s		113	101	4	3	1	-	-					
237 Ølstykke														Q s		50	37	.	2	-	-	.					
Total		6489	4546	1410	66	20	15	3	V s		1096	1010	152	15	4	5	1										
A* p		1655	1033	685	11	4	4	1	Valgforbund: AFKI;CDQV																		
C p		1272	1033	105	13	4	3	-	259 Køge																		
D s		313	227	47	4	1	-	-	Total		18958	13665	3627	101	35	21	6										
F p		670	389	124	8	2	2	1	A* p		7715	5916	1197	21	9	9	2										
J p		59	49	.	1	-	-	.	B p		441	312	98	7	2	1	-										
K p		56	30	6	3	1	-	-	C p		2954	2155	697	12	4	4	1										
V p		1396	1216	186	13	3	4	1	D s		425	180	.	3	-	-	.										
Ø p		1068	569	257	13	5	2	-	F p		2641	1839	1028	11	6	3	2										
Valgforbund: CV;FK														I p		119	73	73	1	1	-	-					
251 Bramsnæs														K p		641	571	122	25	9	-	-					
Total		4408	3396	658	74	27	15	6	L p		897	561	328	8	3	1	1										
A p		1134	758	176	16	5	4	1	Q s		101	69	.	2	-	-	.										
B p		138	105	18	4	1	-	-	V s		1917	1472	84	8	1	2	-										
C p		388	289	41	8	2	1	-	Z s		1107	517	.	3	-	1	.										
D s		556	484	42	8	4	2	1	Valgforbund: BDQ;CVZ;FK																		
I p		138	112	.	3	-	-	.																			
T p		543	378	158	18	11	2	1																			
U p		32	29	.	2	-	-	.																			

Tabel 2 (fortsat)

Valgene til de kommunale råd den. 21 november 1989 i de enkelte kommuner

Lis- te	Op- st.	Gyldige stemmer			Kandidater				Lis- te	Op- st.	Gyldige stemmer			Kandidater								
		I alt	Personlige		Opstillede		Valgte				I alt	Personlige		Opstillede		Valgte						
			I alt	Kv.	I alt	Kv.	I alt	kv.				I alt	Kv.	I alt	Kv.	I alt	kv.					
261 Lejre														271 Vallø								
Total		4989	3777	840	58	18	15	5	Total		5014	3855	1201	50	9	15	2					
A p		1098	720	163	10	2	3	1	A* p		1942	1576	960	11	3	7	2					
B s		372	297	80	8	4	1	-	B s		67	45	11	3	1	-	-					
C p		220	116	25	8	2	-	-	C p		691	485	39	8	1	2	-					
F p		460	227	150	8	3	1	-	F p		343	225	84	3	1	1	-					
G p		144	84	26	3	1	-	-	G s		144	116	.	1	-	-	.					
V* p		2584	2274	366	18	5	10	4	U s		245	204	38	6	2	1	-					
Z s		111	59	30	3	1	-	-	V s		852	621	69	10	1	3	-					
Valgforbund: BG;CV														Z p		484	357	.	4	-	1	.
263 Ramse														Å s		246	226	.	4	-	-	.
Total		4963	3835	1093	58	20	15	4	Valgforbund: ABF;CV;ZU													
A* p		1862	1412	283	15	5	6	2	301 Bjergsted													
B s		454	406	45	5	3	1	-	Total		4192	3566	586	63	16	17	4					
C p		670	477	38	11	2	2	-	A s		1091	854	190	17	3	5	1					
F p		578	405	85	9	3	2	1	C p		205	146	7	6	1	1	-					
G p		117	48	.	3	-	-	.	F p		346	245	173	8	4	1	1					
V p		1282	1087	642	15	7	4	1	L* s		1297	1218	86	13	3	5	1					
Valgforbund: BG														V s		1078	982	99	14	3	5	1
265 Roskilde														Z p		175	121	31	5	2	-	-
Total		25899	18520	5379	123	34	25	11	Valgforbund: AF;CVZ													
A* p		9461	7189	2336	17	6	10	6	303 Dianalund													
B s		1390	1023	507	12	3	1	1	Total		3570	2787	644	49	20	15	5					
C s		4403	3248	590	15	3	4	1	A* p		1338	954	249	12	6	6	3					
D s		661	286	173	4	1	-	-	C p		468	360	42	8	3	2	-					
F p		3967	2726	774	25	6	4	2	D s		162	129	129	1	1	1	1					
G p		749	343	.	5	-	1	.	F p		373	289	104	10	4	1	-					
H p		25	13	.	1	-	-	.	Q s		265	224	52	6	3	1	-					
L p		1320	1033	411	17	9	1	-	V s		764	699	68	10	3	4	1					
Q s		350	262	20	6	1	-	-	Z s		200	132	.	2	-	-	.					
V p		2326	1707	568	16	5	3	1	Valgforbund: CV;DQ													
Z s		1247	690	.	5	-	1	.	305 Dragsholm													
Valgforbund: BG;CZ;DQV;FL														Total		6236	5124	1140	64	18	21	4
267 Skovbo														A* p		2361	1914	196	15	4	9	1
Total		6546	4911	1995	72	21	17	8	B p		438	377	311	7	3	1	1					
A p		1798	1220	927	12	4	5	2	C s		884	721	88	14	2	3	1					
B s		221	174	17	3	1	-	-	F p		691	517	262	9	4	2	-					
C p		641	452	219	10	3	2	1	V s		1494	1380	283	16	5	5	1					
D s		200	119	.	3	-	-	.	Z p		368	215	.	3	-	1	.					
F p		802	565	527	6	3	2	2	Valgforbund: ABF;CVZ													
G s		198	119	29	4	2	-	-	307 Fuglebjerg													
K p		28	22	.	3	-	-	.	Total		3313	2635	819	58	22	15	6					
U p		468	375	56	8	1	1	-	A s		910	621	161	10	3	5	2					
V* p		1818	1626	177	15	4	6	3	B s		53	32	25	4	2	-	-					
Z p		372	239	43	8	3	1	-	C s		259	176	53	7	2	1	-					
Valgforbund: AFG;CDVZU														E s		21	18	5	2	1	-	-
269 Solrød														J s		313	269	37	8	3	1	-
Total		9170	6372	2128	77	27	19	7	T p		479	384	339	15	7	2	2					
A p		2238	1414	1064	14	5	6	3	V* s		1159	1061	199	11	4	6	2					
B p		230	161	32	6	3	-	-	Z p		119	74	.	1	-	-	.					
C p		919	586	148	9	4	2	-	Valgforbund: AB;CVJ													
D s		223	106	.	4	-	-	.														
F p		1015	637	208	9	3	2	-														
L s		748	525	312	8	2	1	1														
N p		230	147	41	6	3	-	-														
Q p		41	33	31	3	2	-	-														
U p		13	6	.	1	-	-	.														
V* p		3092	2579	292	14	5	7	3														
Z p		421	178	.	3	-	1	.														
Valgforbund: AF;CV;DQ																						

Tabel 2 (fortsat)

Valgene til de kommunale råd den. 21 november 1989 i de enkelte kommuner

Lis- te	Op- st.	Gyldige stemmer				Kandidater				Lis- te	Op- st.	Gyldige stemmer				Kandidater											
		I alt	Personlige		Opstillede		Valgte		I alt			Personlige		Opstillede		Valgte											
			I alt	Kv.	I alt	Kv.	I alt	kv.				I alt	Kv.	I alt	Kv.	I alt	kv.										
309 Gørlev														Høng (fortsat)													
Total		3267	2827	677	49	14	15	4	J*	s	1157	1049	72	14	5	5	1										
A*	p	1444	1248	342	12	4	7	3	V	p	680	556	92	14	3	2	-										
C	p	208	172	136	5	2	1	1	Valgforbund: AF;CVJ																		
F	p	279	215	116	8	3	1	-	321 Jernløse																		
J	s	464	421	12	8	1	2	-	Total		2939	2444	448	45	12	15	3										
V	s	872	771	71	16	4	4	-	A	s	859	648	109	9	1	5	1										
Valgforbund: AF;CVJ														B	s	398	369	109	7	2	2	1					
311 Hashøj														C	s	244	178	36	7	2	1	-					
Total		3217	2531	511	43	17	15	3	F	p	231	131	69	3	1	1	-										
A	s	1089	817	174	10	5	6	2	V*	s	1051	977	109	15	5	6	1										
B	p	219	183	63	4	2	1	-	Å	p	156	141	16	4	1	-	-										
C	s	366	264	50	10	3	1	-	Valgforbund: BCV																		
F	p	281	177	37	5	1	1	-	323 Kalundborg																		
G	p	135	92	37	4	2	-	-	Total		10360	8585	941	89	26	19	3										
V*	s	1127	998	150	10	4	6	1	A*	p	4204	3496	484	21	10	8	2										
Valgforbund: AF;BG;CV														B	s	370	298	41	8	1	-	-					
313 Haslev														C	s	1469	1261	163	10	2	3	1					
Total		7165	5478	1619	69	24	15	5	F	p	1019	667	139	14	6	2	-										
A*	p	2716	2213	731	15	6	7	2	K	p	56	47	.	4	-	-	.										
B	p	202	134	32	5	2	-	-	Q	s	84	68	10	4	2	-	-										
C	s	909	666	134	8	2	2	1	U	s	1262	1138	20	11	2	2	-										
D	s	365	280	60	5	3	1	-	V	s	1393	1286	52	11	2	3	-										
F	p	630	364	241	8	3	1	1	Z	s	503	324	32	6	1	1	-										
Q	p	301	243	17	5	1	-	-	Valgforbund: BQ;CVZ;FK																		
T	p	331	248	118	12	5	1	-	325 Korsør																		
V	s	952	725	286	10	2	2	1	Total		10201	7900	1396	69	18	17	4										
Z	p	759	605	.	1	-	1	.	A*	p	4386	3519	859	21	10	9	3										
Valgforbund: CV;DQ;FT														B	p	105	54	.	3	-	-	.					
315 Holbæk														C	p	1334	1005	101	7	1	3	1					
Total		15199	11686	2192	85	29	21	4	F	p	1621	1213	163	12	3	3	-										
A*	p	5522	4279	619	20	8	8	2	K	p	322	294	104	5	1	-	-										
B	s	2368	2089	460	13	5	3	1	O	s	781	713	155	6	2	1	-										
C	s	2835	2195	345	10	3	5	1	R	p	392	291	14	7	1	-	-										
D	s	378	212	165	4	1	-	-	V	s	779	598	.	5	-	1	.										
F	p	2018	1363	384	10	2	3	-	Z	s	481	213	.	3	-	-	.										
K	p	259	215	60	10	4	-	-	Valgforbund: BCV;FK																		
P	s	135	86	.	1	-	-	.	327 Nykøbing-Rørvig																		
Q	p	136	94	5	4	1	-	-	Total		3894	3377	745	42	14	15	5										
V	s	1548	1153	154	13	5	2	-	A*	p	1412	1202	370	10	6	6	3										
Valgforbund: CV;DQ;FK														B	p	396	324	34	8	2	1	-					
317 Hvidebæk														C	p	714	614	105	10	2	3	1					
Total		2951	2523	534	47	14	15	6	F	p	389	297	139	4	1	1	-										
A	s	952	792	77	9	2	5	1	V	p	983	940	97	10	3	4	1										
B	s	108	86	58	5	1	-	-	Valgforbund: CV																		
C	p	233	193	67	7	1	1	-	329 Ringsted																		
F	p	191	120	96	5	3	1	1	Total		15548	12650	4044	87	21	21	5										
J*	s	1014	964	77	11	3	5	2	A	p	5307	4018	2551	17	3	8	2										
V	s	453	368	159	10	4	3	2	B	p	656	489	177	10	3	-	-										
Valgforbund: CV														C	s	1755	1492	166	16	5	2	-					
319 Høng														D	s	262	159	68	3	1	-	-					
Total		4216	3524	584	62	20	15	3	F	p	1641	1166	309	11	4	2	-										
A	s	1305	1043	236	12	4	5	2	I	p	56	45	.	1	-	-	.										
B	p	170	147	29	9	2	-	-	K	p	105	77	17	4	1	-	-										
C	p	474	395	79	6	2	2	-	V*	s	4689	4360	713	16	3	8	3										
F	p	430	334	76	7	4	1	-	Z	s	1077	844	43	9	1	1	-										
Valgforbund: AFK;CDVZI																											

Tabel 2 (fortsat)

Valgene til de kommunale råd den. 21 november 1989 i de enkelte kommuner

Lis- te	Op- st.	Gyldige stemmer				Kandidater				Lis- te	Op- st.	Gyldige stemmer				Kandidater			
		I alt	Personlige		Opstillede		Valgte		I alt			Personlige		Opstillede		Valgte			
			I alt	Kv.	I alt	Kv.	I alt	kv.				I alt	Kv.	I alt	Kv.	I alt	kv.		
357 Holmegård																			
Total		3528	2773	934	42	15	13	6											
A*	p	1670	1346	297	13	4	6	3											
B	p	56	28	10	3	1	-	-											
C	s	416	325	31	7	2	2	-											
D	p	222	163	.	3	-	1	.											
F	p	360	239	185	7	3	1	1											
V	s	804	672	411	9	5	3	2											
Valgforbund:		BCDV																	
359 Højreby																			
Total		2486	2047	545	36	14	15	3											
A*	s	1324	1075	123	14	4	9	1											
B	s	57	35	16	3	2	-	-											
C	s	469	407	240	7	3	3	1											
T	p	114	78	68	3	2	-	-											
V	s	522	452	98	9	3	3	1											
Valgforbund:		AT;BCV																	
361 Langebæk																			
Total		3506	2839	773	57	21	15	5											
A*	p	1511	1218	195	14	5	8	3											
B	p	92	66	37	5	2	-	-											
C	s	409	327	244	7	3	2	1											
L	s	505	447	78	9	3	2	1											
T	p	292	245	97	9	4	1	-											
V	s	529	439	52	9	2	2	-											
Z	s	168	97	70	4	2	-	-											
363 Maribo																			
Total		6765	5871	894	58	20	21	4											
A*	s	3512	3124	267	21	6	11	1											
B	s	114	74	.	4	-	-	.											
C	s	878	705	236	10	4	3	1											
F	p	484	351	144	6	3	1	-											
V	s	897	783	176	8	3	3	1											
Ø	s	880	834	71	9	4	3	1											
Valgforbund:		CV																	
365 Møn																			
Total		6573	5569	2116	61	22	19	9											
A	p	2393	1921	1131	13	4	8	4											
B	s	297	229	99	10	4	1	1											
C	s	481	437	56	7	2	1	-											
F	p	520	386	267	5	3	1	1											
L	s	244	203	95	7	2	-	-											
V*	s	2111	1960	423	12	5	7	3											
Z	s	527	433	45	7	2	1	-											
Valgforbund:		BCV																	
367 Nakskov																			
Total		8875	7321	1515	62	24	21	5											
A*	p	5122	4393	926	25	10	13	4											
C	s	762	574	102	8	2	2	-											
F	p	1344	1100	296	10	4	3	1											
K	p	58	43	3	4	1	-	-											
N	s	1284	1007	100	10	3	3	-											
V	p	305	204	88	5	4	-	-											
Valgforbund:		CV;FK																	
369 Nykøbing F.																			
Total		13862	11257	2874	70	22	21	5											
A*	p	7600	6590	888	22	5	12	2											
B	s	599	499	420	5	1	1	1											
C	p	1967	1509	758	13	6	3	1											
F	s	1370	966	231	5	3	2	-											
N	s	213	164	38	5	1	-	-											
T	s	157	102	27	7	2	-	-											
V	s	1239	996	179	9	2	2	-											
Z	p	717	431	333	4	2	1	1											
Valgforbund:		BCV;FT;ZN																	
371 Nysted																			
Total		3393	2913	656	46	12	15	6											
A*	s	1364	1124	377	14	5	7	5											
B	s	211	177	30	4	1	1	-											
C	p	438	389	19	8	1	2	-											
F	p	176	115	40	5	2	-	-											
V	s	941	905	105	13	2	4	1											
Z	p	263	203	85	2	1	1	-											
Valgforbund:		AF;BCV																	
373 Næstved																			
Total		23974	18524	3365	115	36	21	5											
A*	p	11024	8823	1136	21	8	10	3											
B	p	668	527	118	10	4	-	-											
C	s	4176	3468	444	16	5	4	-											
D	s	691	365	87	14	2	1	-											
F	p	2345	1533	957	15	7	2	1											
H	p	23	16	16	1	1	-	-											
I	s	62	52	.	1	-	-	.											
Q	p	672	603	33	9	3	-	-											
T	p	366	239	86	11	3	-	-											
U	p	56	46	.	1	-	-	.											
V	s	2666	2082	421	10	2	3	1											
Z	p	1225	770	67	6	1	1	-											
Valgforbund:		CVZ;DQ;FT																	
375 Nr. Alslev																			
Total		5376	4488	815	62	16	17	5											
A	p	1982	1525	284	15	4	7	2											
B	s	395	344	45	12	3	1	-											
C	s	334	260	30	8	3	1	-											
I	p	678	621	20	8	1	2	-											
T	s	279	196	43	5	1	-	-											
V*	s	1708	1542	393	14	4	6	3											
Valgforbund:		CV																	
377 Præstø																			
Total		4057	3350	744	52	17	15	5											
A*	p	1378	1115	100	10	2	5	1											
B	p	56	37	8	3	1	-	-											
C	p	333	259	138	7	3	1	1											
F	p	433	296	174	9	4	2	1											
K	s	63	57	13	3	1	-	-											
V	s	1162	1065	90	10	2	5	1											
Z	s	231	171	153	4	1	1	1											
Ø	s	401	350	68	6	3	1	-											
Valgforbund:		BCV;FK																	

Tabel 2 (fortsat)

Valgene til de kommunale råd den. 21 november 1989 i de enkelte kommuner

Lis- te	Op- st.	Gyldige stemmer				Kandidater				Lis- te	Op- st.	Gyldige stemmer				Kandidater			
		I alt	Personlige		Opstillede		Valgte		I alt			Personlige		Opstillede		Valgte			
			I alt	Kv.	I alt	Kv.	I alt	kv.				I alt	Kv.	I alt	Kv.	I alt	kv.		
379 Ravnsborg																			
Total		3737	3161	774	54	16	15	3											
A*	s	1633	1342	145	16	6	7	-											
B	s	76	60	.	3	-	-	.											
C	s	283	215	28	8	2	1	-											
M	p	250	229	18	4	1	1	-											
R	s	218	209	.	3	-	1	.											
T	s	166	126	29	7	2	-	-											
V	s	787	714	325	8	3	4	2											
Z	s	324	266	229	5	2	1	1											
Valgforbund: BM;CVZ																			
381 Rudbjerg																			
Total		2215	1914	242	25	8	13	3											
A*	p	1290	1124	82	11	2	8	2											
C	s	183	143	41	4	2	1	-											
V	p	483	428	95	7	3	3	1											
Z	p	259	219	24	3	1	1	-											
Valgforbund: CVZ																			
383 Rødby																			
Total		3889	3366	562	50	18	17	5											
A*	s	1609	1350	136	13	6	7	2											
B	s	250	220	59	7	3	1	-											
C	s	325	266	.	7	-	1	.											
F	p	460	373	288	6	3	2	1											
T	s	182	164	19	8	3	1	-											
V	s	1063	993	60	9	3	5	2											
Valgforbund: BCVT																			
385 Rønnede																			
Total		3478	2738	1009	52	22	15	6											
A	p	1194	818	465	11	4	6	4											
B	s	119	101	50	3	2	-	-											
C	p	365	286	43	9	2	2	-											
D	s	90	60	49	4	2	-	-											
T	p	364	295	121	11	7	1	-											
V*	s	1175	1070	263	11	4	6	2											
Z	p	171	108	18	3	1	-	-											
Valgforbund: AT;BCDVZ																			
387 Sakskøbing																			
Total		5381	4611	928	50	18	17	4											
A*	p	2690	2327	312	20	7	9	2											
B	s	148	110	49	3	1	-	-											
C	p	904	814	183	8	3	3	1											
F	p	460	336	86	8	4	1	-											
P	p	62	38	.	1	-	-	.											
V	s	1117	986	298	10	3	4	1											
Valgforbund: BCV																			
389 Stevns																			
Total		5788	4806	1931	51	19	17	5											
A*	p	2299	1798	1201	13	4	7	2											
C	s	1578	1434	357	9	4	5	2											
F	p	272	167	101	6	3	1	-											
T	p	423	327	126	12	6	1	-											
V	p	1216	1080	146	11	2	3	1											
Valgforbund: CV;FT																			
391 Stubbekøbing																			
Total		3978	3252	811	45	17	11	2											
A*	s	1924	1607	575	14	6	6	2											
B	s	116	76	21	3	2	-	-											
C	s	417	322	.	6	-	1	.											
F	p	312	205	122	7	4	-	-											
Stubbekøbing (fortsat)																			
V	p	962	852	58	11	4	3	-											
Z	s	247	190	35	4	1	1	-											
Valgforbund: AB;CVZ																			
393 Suså																			
Total		4504	3686	500	54	17	15	4											
A*	p	2143	1832	209	13	5	8	3											
B	p	105	84	8	3	1	-	-											
C	p	220	155	15	7	2	-	-											
D	p	131	89	21	5	1	-	-											
F	p	355	227	110	9	4	1	-											
V	p	1401	1217	119	13	3	6	1											
Z	p	149	82	18	4	1	-	-											
Valgforbund: AF;CDVZ																			
395 Sydfalster																			
Total		3896	3452	666	58	17	15	6											
A	s	1188	898	357	14	3	5	1											
B	s	66	43	7	3	1	-	-											
C*	p	889	848	60	19	5	3	1											
T	p	616	573	45	8	3	2	1											
V	s	1137	1090	197	14	5	5	3											
Valgforbund: AT;BCV																			
397 Vordingborg																			
Total		10990	9063	1675	80	24	19	4											
A*	p	5278	4535	343	20	4	10	2											
B	s	451	382	318	7	3	-	-											
C	s	1187	936	353	7	2	2	1											
D	s	215	96	.	4	-	-	.											
F	p	832	533	353	9	4	2	1											
Q	p	58	38	23	3	1	-	-											
T	p	238	178	36	11	3	-	-											
V	s	2228	2067	249	14	7	4	-											
Z	s	503	298	.	5	-	1	.											
Valgforbund: CDQVZ;FT																			
401 Allinge-Gudhjem																			
Total		4693	4004	765	63	15	17	4											
A	p	1477	1167	208	13	2	5	1											
C	p	169	129	2	8	1	-	-											
Q	p	339	261	57	9	3	1	-											
T	p	608	528	249	8	3	2	1											
V*	p	1754	1668	234	15	4	8	2											
Z	p	254	185	11	4	1	1	-											
Å	s	92	66	4	6	1	-	-											
Valgforbund: CQVZ																			
403 Hasle																			
Total		3939	3252	1325	68	20	17	6											
A*	p	1179	858	175	11	3	6	2											
C	p	249	218	28	7	1	1	-											
F	p	132	89	19	4	1	-	-											
I	s	1105	1036	849	10	3	5	3											
K	p	35	30	9	5	2	-	-											
Q	p	261	217	66	7	2	1	-											
V	s	781	688	147	16	5	4	1											
Z	s	165	95	32	6	3	-	-											
Å	s	32	21	.	2	-	-	.											
Valgforbund: FK;VZ																			

Tabel 2 (fortsat)

Valgene til de kommunale råd den. 21 november 1989 i de enkelte kommuner

Lis- te	Op- st.	Gyldige stemmer			Kandidater				Lis- te	Op- st.	Gyldige stemmer			Kandidater																
		I alt	Personlige		Opstillede		Valgte				I alt	Personlige		Opstillede		Valgte														
			I alt	Kv.	I alt	Kv.	I alt	kv.				I alt	Kv.	I alt	Kv.	I alt	kv.													
405 Nekse														427 Egebjerg																
Total		4817	4068	1648	55	17	17	4	Total		4883	4017	1037	70	23	17	5													
A s		1920	1608	1180	12	3	7	2	A p		1660	1337	332	13	6	7	3													
B s		92	79	21	4	1	-	-	B s		163	124	93	6	2	-	-													
C p		232	195	107	7	4	1	1	C p		386	314	66	9	3	1	-													
Q s		290	212	8	5	1	1	-	G p		197	121	24	5	1	-	-													
T p		382	317	21	8	2	1	-	T p		441	313	115	14	6	1	-													
V* p		1508	1369	291	11	4	6	1	V* s		1714	1584	396	15	4	7	2													
Z s		317	238	9	5	1	1	-	Z s		322	224	11	8	1	1	-													
Å s		76	50	11	3	1	-	-	Valgforbund: AT;CVZ																					
Valgforbund: AT;CQVZ														429 Ejby																
407 Rønne														Total		5160	4070	1079	45	15	17	6								
Total		8457	6861	1667	64	16	21	6	A* s		1809	1401	319	10	4	7	3													
A* p		3836	2950	451	22	4	10	3	B s		391	298	153	11	2	1	1													
C s		426	311	48	5	2	1	-	C p		440	338	98	5	3	1	-													
F p		728	541	119	11	4	2	-	F p		440	319	115	5	3	1	-													
K p		52	45	10	3	1	-	-	V s		1600	1388	294	11	2	6	2													
L p		1303	1249	14	6	1	3	1	Z s		480	326	100	3	1	1	-													
Q p		341	245	.	5	-	1	.	Valgforbund: AF;CVZ																					
V p		1449	1308	1000	7	3	4	2	431 Fåborg																					
Z s		271	179	.	3	-	-	.	Total		9465	7709	1567	67	17	21	6													
Å s		51	33	25	2	1	-	-	A* p		3291	2812	526	20	5	8	2													
Valgforbund: CQV;FK														B s		722	642	127	6	2	1	-								
409 Åkirkeby														C s		1489	1135	275	11	2	3	2								
Total		4069	3460	1399	47	12	17	4	F p		701	493	232	8	4	2	1													
A p		1579	1287	101	12	5	7	1	K p		660	635	9	4	1	1	-													
B s		37	31	.	2	-	-	.	P s		60	48	.	1	-	-	.													
C s		215	194	125	7	1	-	-	V s		1962	1589	299	13	2	5	1													
F s		241	173	.	1	-	1	.	Z s		580	355	99	4	1	1	-													
Q p		217	190	7	5	1	1	-	Valgforbund: AB;CV;FK																					
V* p		1542	1462	1166	14	5	7	3	433 Glamsbjerg																					
Z s		238	123	.	6	-	1	.	Total		3515	2939	612	52	11	15	4													
Valgforbund: ABF;CQVZ														A p		946	686	105	12	3	5	1								
421 Assens														B s		363	334	287	4	1	1	1								
Total		5957	4976	955	70	24	15	3	C s		719	640	66	12	3	4	1													
A p		2274	1806	568	17	6	6	2	F p		366	295	34	6	1	1	-													
C p		637	529	58	14	3	2	-	T p		42	31	.	2	-	-	.													
F p		672	504	189	19	10	1	-	V1* s		813	759	62	9	2	4	1													
V* s		1749	1604	106	15	3	5	1	V2 s		141	131	58	4	1	-	-													
Z p		625	533	34	5	2	1	-	Z s		125	63	.	3	-	-	.													
Valgforbund: AF;CVZ														Valgforbund: AF;CV(2)Z																
423 Bogense														435 Gudme																
Total		3584	3094	467	51	13	15	2	Total		3380	2827	944	47	14	15	5													
A s		1559	1288	208	18	5	7	1	A p		1024	815	367	7	1	5	1													
B s		192	161	15	6	1	-	-	C s		278	232	11	7	1	1	-													
C* s		609	557	89	10	3	3	1	T s		515	382	131	9	3	2	1													
V s		974	888	94	13	3	4	-	V		79																			
Z s		250	200	61	4	1	1	-	V1 s		249	237	176	5	3	1	1													
Valgforbund: CVZ														V2 s		223	220	107	4	2	1	1								
425 Broby														V3 s		284	280	24	5	2	1	-								
Total		3456	2904	618	45	13	15	4	V4* s		335	329	21	5	1	2	-													
A* s		1106	843	191	11	4	6	2	Z s		393	332	107	5	1	2	1													
B s		172	141	26	6	2	-	-	Valgforbund: AT;CV(1-4)Z																					
C s		538	498	181	5	2	2	1	Listeforbund: V(1-4)																					
T p		244	177	63	6	2	1	-	437 Hårby																					
V s		932	840	148	11	2	4	1	Total		2624	2202	410	34	11	13	4													
Z s		464	405	9	6	1	2	-	A p		880	675	139	11	4	5	1													
Valgforbund: ABT;CZ														B s		167	139	20	7	2	-	-								
427 Egebjerg														C s		350	297	78	6	2	1	-								
429 Ejby														V* s		1227	1091	173	10	3	7	3								
431 Fåborg														Valgforbund: CV																
433 Glamsbjerg																														
435 Gudme																														

Tabel 2 (fortsat)

Valgene til de kommunale råd den. 21 november 1989 i de enkelte kommuner

Lis- te	Op- st.	Gyldige stemmer				Kandidater				Lis- te	Op- st.	Gyldige stemmer				Kandidater			
		I alt	Personlige		Opstillede		Valgte		I alt			Personlige		Opstillede		Valgte			
			I alt	Kv.	I alt	Kv.	I alt	kv.				I alt	Kv.	I alt	Kv.	I alt	kv.		
477 Ryslinge																			
Total		3690	2915	333	56	13	15	2											
A	s	1198	906	53	11	1	5	-											
B	s	272	228	46	8	2	1	-											
C	s	286	187	57	6	1	1	-											
F	p	369	287	66	9	4	2	1											
G	p	120	78	28	4	2	-	-											
V*	s	1235	1102	83	15	3	5	1											
Z	p	210	127	.	3	-	1	.											
Valgforbund: FG;VZ																			
479 Svendborg																			
Total		20983	15885	2749	86	27	21	3											
A*	p	8962	7695	796	25	8	10	2											
B	s	471	311	84	9	4	-	-											
C	s	2124	1403	686	9	3	2	1											
F	p	2506	1704	329	17	5	3	-											
I	s	436	348	220	5	2	-	-											
Q	p	128	63	.	1	-	-	.											
T	p	1934	1495	236	7	2	2	-											
V	s	3016	2227	398	11	3	3	-											
Z	s	1406	639	.	2	-	1	.											
Valgforbund: CV;FI																			
481 Sydlangeland																			
Total		2649	2345	443	38	11	13	5											
A	p	638	512	134	9	3	3	1											
B	s	489	460	46	7	2	2	1											
C	s	90	73	5	6	1	-	-											
F	p	216	174	139	5	2	1	1											
V*	s	1216	1126	119	11	3	7	2											
Valgforbund: CV																			
483 Søndersø																			
Total		5945	4789	1412	52	17	15	6											
A	s	1987	1566	737	14	5	5	3											
B	s	253	177	15	6	1	-	-											
C	s	742	608	164	9	3	2	1											
F	p	606	453	123	4	2	2	1											
U	s	125	96	.	1	-	-	.											
V*	s	1692	1513	267	14	5	5	1											
Z	s	540	376	106	4	1	1	-											
Valgforbund: BCV;FU																			
485 Tommerup																			
Total		3839	3013	815	56	16	15	3											
A		276																	
A1*	p	824	803	400	10	4	5	3											
A2	p	331	319	31	4	1	2	-											
B	s	206	172	44	8	3	-	-											
C	p	359	264	115	5	1	1	-											
F	p	398	244	99	10	3	1	-											
V	s	1148	1017	78	14	3	5	-											
Z	p	297	194	48	5	1	1	-											
Valgforbund: A(1-2)F;CV																			
Listeforbund: A(1-2)																			
487 Tranekær																			
Total		2413	2080	644	38	10	13	4											
A	p	851	719	325	10	1	5	1											
B	s	118	97	26	4	1	-	-											
C	s	168	149	58	4	1	1	-											
F	p	108	77	52	5	3	-	-											
V*	s	965	886	183	12	4	6	3											
Z	s	203	152	.	3	-	1	.											
Valgforbund: CVZ																			
489 Ullerslev																			
Total		2741	2227	375	43	13	13	3											
A*	p	1078	802	164	14	6	6	2											
B	p	88	70	27	3	1	-	-											
C	s	349	298	15	8	2	1	-											
F	p	234	138	116	4	2	1	1											
V	s	992	919	53	14	2	5	-											
Valgforbund: AF																			
491 Vissenbjerg																			
Total		3277	2735	493	64	18	13	2											
A	s	924	742	127	15	5	4	1											
B	s	117	101	8	4	1	-	-											
C	s	299	247	26	9	2	1	-											
F	p	312	243	91	7	3	1	-											
J	s	14	11	-	3	1	-	-											
N	s	150	139	9	3	1	1	-											
U*	p	886	778	104	9	2	4	1											
V	s	356	324	128	7	3	1	-											
Z	p	219	150	.	7	-	1	.											
Valgforbund: AF;BN;CVZ																			
493 Ærøskøbing																			
Total		2454	2266	245	37	8	15	1											
A	s	735	673	64	8	3	4	-											
C	s	120	99	30	3	1	-	-											
I	s	50	34	.	1	-	-	.											
L	s	285	278	16	4	1	2	-											
V*	s	904	875	115	11	1	7	1											
Z	s	172	136	.	4	-	1	.											
Æ	s	188	171	20	6	2	1	-											
Valgforbund: CVZ;LÆ																			
495 Ørbæk																			
Total		3662	2897	500	55	15	15	2											
A	p	1253	937	124	11	3	6	1											
B	s	173	142	30	4	1	-	-											
C	p	338	259	56	8	3	1	-											
F	p	332	240	169	7	3	1	1											
V		122																	
V1*	s	670	656	45	11	3	3	-											
V2	s	556	551	76	11	2	3	-											
Z	s	218	112	.	3	-	1	.											
Valgforbund: AF;CV(1-2)																			
Listeforbund: V(1-2)																			
497 Årslev																			
Total		4828	3802	1247	54	16	15	5											
A*	p	2034	1636	344	16	7	7	2											
B	s	421	369	156	6	2	1	-											
C	s	382	249	60	6	1	1	-											
E	s	80	73	61	3	1	-	-											
F	p	387	216	142	6	1	1	1											
U	p	53	38	15	3	1	-	-											
V	s	1192	1038	469	11	3	4	2											
Z	p	279	183	.	3	-	1	.											
Valgforbund: CV																			

Tabel 2 (fortsat)

Valgene til de kommunale råd den. 21 november 1989 i de enkelte kommuner

Lis- te	Op- st.	Gyldige stemmer				Kandidater				Lis- te	Op- st.	Gyldige stemmer				Kandidater			
		I alt		Personlige		Opstillede		Valgte				I alt		Personlige		Opstillede		Valgte	
		I alt	Kv.	I alt	Kv.	I alt	Kv.	I alt	kv.			I alt	Kv.	I alt	Kv.	I alt	Kv.	I alt	kv.
499 Årup																			
Total		2934	2464	399	54	14	15	5											
A* s		1005	871	115	9	3	6	3											
B s		77	66	16	5	2	-	-											
C s		268	222	8	6	1	1	-											
F s		106	78	26	4	2	-	-											
L s		387	302	90	8	3	2	-											
U s		392	361	23	9	1	2	-											
V s		349	274	89	5	1	2	1											
Z p		350	290	32	8	1	2	1											
Valgforbund: AF;CVZ																			
501 Augustenborg																			
Total		3577	3140	637	44	13	15	3											
A p		1425	1202	452	17	5	6	2											
B s		122	110	23	5	3	-	-											
C s		258	199	.	7	-	1	.											
F p		119	76	34	3	2	-	-											
V* s		1653	1553	128	12	3	8	1											
Valgforbund: CV																			
503 Bov																			
Total		5241	4542	598	56	13	17	3											
A* s		2324	2134	159	16	3	8	2											
B s		69	59	.	4	-	-	.											
C s		997	847	221	10	4	4	1											
F p		193	143	19	5	1	-	-											
L s		246	230	24	5	1	1	-											
S s		182	159	.	3	-	-	.											
V s		806	678	160	8	3	3	-											
Z s		424	292	15	5	1	1	-											
Valgforbund: AB;CSVZL																			
505 Bredebro																			
Total		2161	1965	125	41	7	13	1											
A s		633	548	64	13	4	4	-											
C s		377	343	.	5	-	2	.											
Q p		38	26	.	2	-	-	.											
V		32																	
V1* s		498	494	61	9	3	4	1											
V2 s		240	237	.	5	-	1	.											
V3 s		195	193	.	3	-	1	.											
Z s		148	124	.	4	-	1	.											
Listeforbund: V(1-3)																			
507 Broager																			
Total		3214	2899	403	33	11	11	4											
A* p		1664	1431	212	13	4	6	3											
C s		554	502	131	8	3	2	1											
U s		139	125	14	4	2	-	-											
V s		857	841	46	8	2	3	-											
Valgforbund: AU;CV																			
509 Christiansfeld																			
Total		4914	4178	796	63	16	17	4											
A s		1418	1147	265	14	4	5	2											
C* s		674	578	159	6	3	2	1											
D p		100	84	.	1	-	-	.											
F s		382	326	67	6	2	1	-											
L		15																	
L1 s		311	305	48	4	1	1	-											
L2 s		186	185	28	4	1	1	-											
L3 s		195	192	.	4	-	1	.											
L4 s		196	191	119	3	1	1	1											
Q s		109	80	6	7	1	-	-											
V s		734	603	34	8	2	3	-											
Christiansfeld (fortsat)																			
Z s		594	487	70	6	1	2	-											
Valgforbund: AF;CDQVZL(1-4)																			
Listeforbund: L(1-4)																			
511 Gram																			
Total		2906	2611	541	38	12	13	3											
A s		1140	992	169	11	3	5	1											
C s		303	262	203	6	2	1	1											
V* s		1175	1124	147	12	4	6	1											
Z p		288	233	22	9	3	1	-											
Valgforbund: VZ																			
513 Gråsten																			
Total		3824	3392	686	43	15	13	3											
A p		1190	1024	145	10	3	4	1											
C s		580	516	135	8	3	2	-											
Q p		46	39	39	1	1	-	-											
S p		241	231	15	4	1	-	-											
T s		763	688	133	11	4	3	1											
V* s		775	716	186	6	2	3	1											
Z s		229	178	33	3	1	1	-											
Valgforbund: CVZ																			
515 Haderslev																			
Total		16443	13099	3165	99	31	21	5											
A p		5744	4399	456	14	4	8	2											
B s		561	489	211	8	4	-	-											
C* s		3565	3007	455	17	4	5	1											
D s		218	125	23	5	1	-	-											
E s		26	17	.	1	-	-	.											
F s		1126	831	338	11	5	1	1											
L s		37	27	.	1	-	-	.											
Q s		521	417	60	7	3	1	-											
S s		389	330	107	7	2	-	-											
T s		117	96	66	7	5	-	-											
V s		3034	2742	1449	14	3	5	1											
Z s		1105	619	.	7	-	1	.											
Valgforbund: BE;CSV;DQ;FT																			
517 Højer																			
Total		1756	1562	274	37	10	13	3											
A s		535	466	56	8	3	4	1											
C s		179	161	52	6	2	1	-											
F p		77	67	.	1	-	-	.											
S s		193	180	114	7	2	1	1											
V* s		505	448	50	9	2	5	1											
Z s		267	240	2	6	1	2	-											
Valgforbund: CV																			
519 Lundtoft																			
Total		3226	2677	422	40	6	13	2											
A p		937	686	64	9	2	4	-											
C* p		1062	984	.	10	-	5	.											
S s		150	127	.	4	-	-	.											
V s		844	740	358	13	4	3	2											
Z s		233	140	.	4	-	1	.											
Valgforbund: CS																			

Tabel 2 (fortsat)

Valgene til de kommunale råd den. 21 november 1989 i de enkelte kommuner

Lis- te	Op- st.	Gyldige stemmer				Kandidater				Lis- te	Op- st.	Gyldige stemmer				Kandidater														
		I alt	Personlige		Opstillede		Valgte		I alt			Personlige		Opstillede		Valgte														
			I alt	Kv.	I alt	Kv.	I alt	kv.				I alt	Kv.	I alt	Kv.	I alt	kv.													
521 Løgumkloster														Rødekro (fortsat)																
Total		3747	3292	713	64	17	15	4			S	s	174	145	17	8	2	-	-			V*	s	1692	1550	274	18	5	6	1
A	s	882	775	185	10	3	3	1			Z	s	449	327	271	4	1	1	1	1			Valgforbund: CS;QVZ							
C	s	319	268	125	6	1	1	1			531 Skærbæk																			
D	p	17	12	.	1	-	-	.			Total		4117	3669	858	58	14	17	3			A	s	1396	1240	269	10	3	6	2
F	p	128	108	27	6	2	-	-			C	s	573	512	74	9	2	2	-			N	p	270	239	19	9	2	1	-
Q	s	229	187	47	5	1	1	-			V		78									V1	s	262	236	84	6	2	1	-
S	s	404	376	53	8	3	2	-			V2	s	230	227	11	4	1	1	-			V3	s	98	93	.	3	-	-	.
V		94									V4*	s	171	167	14	3	1	1	-			V5	s	223	223	55	5	1	1	-
V1	s	210	206	136	4	2	1	1			V6	s	332	329	34	4	1	2	-			Z	s	484	403	298	5	1	2	1
V2*	s	380	372	59	5	1	2	1			Valgforbund: CV(1-6)						Listeforbund: V(1-6)													
V3	s	178	173	.	4	-	1	.			533 Sundeved																			
V4	s	466	459	40	8	3	2	-			Total		2710	2278	659	37	14	13	5			A	s	1193	960	328	13	4	6	2
Z	s	440	356	41	7	1	2	-			C	s	295	226	62	7	4	1	-			L*	s	786	711	144	8	3	4	2
Valgforbund: CQS;V(1-4)Z														Listeforbund: V(1-4)																
Listeforbund: V(1-4)														Valgforbund: CV(1-6)																
Listeforbund: V(1-4)														Listeforbund: V(1-6)																
523 Nordborg														535 Sydals																
Total		8140	6813	1660	71	21	17	3			Total		3482	2946	933	47	17	15	6			A	s	1068	831	358	10	5	5	4
A*	p	3651	3178	1107	21	9	8	3			C	s	566	501	385	6	3	2	1			L		50						
C	s	598	430	120	8	2	1	-			L1	s	213	193	36	6	2	1	-			L2*	s	461	451	6	3	1	2	-
F	p	556	442	125	5	2	1	-			L3	s	315	295	52	4	1	2	1			L4	s	239	222	28	6	1	1	-
I	s	1439	1176	145	14	5	3	-			T	p	84	64	11	4	2	-	-			V	s	486	389	57	8	2	2	-
V	s	1030	895	107	15	2	2	-			Valgforbund: CVL(1-4)						Listeforbund: L(1-4)													
Z	s	866	692	56	8	1	2	-			537 Sønderborg																			
Valgforbund: CVZ														Listeforbund: L(1-4)																
525 Nr. Rangstrup														Listeforbund: L(1-4)																
Total		5130	4543	1697	56	18	17	6			Total		14511	11350	2156	87	28	21	5			A*	p	6990	5908	786	24	9	11	3
A	s	1315	1084	223	11	4	4	1			A	s	333	229	32	7	1	-	-			B	s	333	229	32	7	1	-	-
C	s	468	404	207	7	1	2	1			C	s	1851	1291	397	10	2	3	1			C	s	1851	1291	397	10	2	3	1
Q	s	339	291	22	6	1	1	-			D	s	146	85	14	3	1	-	-			D	s	146	85	14	3	1	-	-
V		101									F	p	943	587	316	9	4	1	-			F	p	943	587	316	9	4	1	-
V1	s	270	263	51	3	1	1	-			I	p	593	463	38	6	1	1	-			I	p	593	463	38	6	1	1	-
V2	s	200	198	99	3	1	-	-			K	s	50	29	.	2	-	-	.			K	s	50	29	.	2	-	-	.
V3	s	202	200	90	3	1	1	1			L	p	144	106	.	1	-	-	.			L	p	144	106	.	1	-	-	.
V4	s	541	538	65	7	1	2	-			Q	s	146	99	57	5	2	-	-			Q	s	146	99	57	5	2	-	-
V5*	s	1059	1043	846	8	5	5	3			S	s	359	241	137	5	4	-	-			S	s	359	241	137	5	4	-	-
Z	s	441	340	48	4	1	1	-			V	s	2314	1971	143	13	3	4	-			V	s	2314	1971	143	13	3	4	-
Å	s	194	182	46	4	2	-	-			Z	s	642	341	236	2	1	1	1			Z	s	642	341	236	2	1	1	1
Valgforbund: CQ														Valgforbund: CSVL;FK																
Listeforbund: V(1-5)														Listeforbund: CSVL;FK																
527 Rødding														529 Rødekro																
Total		5911	5152	1117	71	22	19	2			Total		5417	4655	2498	62	18	17	7			A	p	2450	2166	1781	19	7	8	4
A		211									C	p	538	386	155	10	3	2	1			C	p	538	386	155	10	3	2	1
A1	s	540	536	42	6	1	2	-			Q	p	114	81	.	3	-	-	.			Q	p	114	81	.	3	-	-	.
A2	s	227	224	47	4	1	1	-			Listeforbund: A(1-3);V(1-3)																			
A3	s	400	394	.	4	-	2	.			Listeforbund: A(1-3);V(1-3)																			
B	s	67	47	.	2	-	-	.			Listeforbund: A(1-3);V(1-3)																			
C	s	605	526	399	14	9	2	1			Listeforbund: A(1-3);V(1-3)																			
F	p	169	100	.	3	-	-	.			Listeforbund: A(1-3);V(1-3)																			
Q	p	234	209	83	4	2	-	-			Listeforbund: A(1-3);V(1-3)																			
U	s	346	326	238	7	3	1	1			Listeforbund: A(1-3);V(1-3)																			
V		108									Listeforbund: A(1-3);V(1-3)																			
V1*	s	1024	992	.	8	-	4	.			Listeforbund: A(1-3);V(1-3)																			
V2	s	766	755	130	9	3	3	-			Listeforbund: A(1-3);V(1-3)																			
V3	s	844	835	119	5	2	3	-			Listeforbund: A(1-3);V(1-3)																			
Z	s	370	208	59	5	1	1	-			Listeforbund: A(1-3);V(1-3)																			

Tabel 2 (fortsat) Valgene til de kommunale råd den. 21 november 1989 i de enkelte kommuner

Lis- te	Op- st.	Gyldige stemmer				Kandidater				Lis- te	Op- st.	Gyldige stemmer				Kandidater											
		I alt	Personlige		Opstillede		Valgte		I alt			Personlige		Opstillede		Valgte											
			I alt	Kv.	I alt	Kv.	I alt	kv.				I alt	Kv.	I alt	Kv.	I alt	kv.										
539 Tinglev														553 Blåbjerg													
Total		5578	4951	580	70	13	17	4	Total		3666	3371	431	70	17	17	3										
A s		1734	1534	222	15	3	6	3	A s		454	379	63	7	1	3	1										
B s		71	57	24	4	1	-	-	C s		119	89	13	3	1	-	-										
C s		545	487	61	8	1	2	-	F p		121	84	23	4	1	-	-										
L s		147	123	15	9	2	-	-	J s		286	270	.	5	-	1	.										
Q p		239	189	44	6	2	-	-	L s		125	115	.	5	-	-	.										
S s		1077	1009	43	10	1	3	-	M* s		248	229	44	5	3	1	-										
V* s		1441	1316	140	12	2	5	1	N s		662	647	74	10	1	4	1										
Z p		324	236	31	6	1	1	-	O s		281	257	61	6	3	1	-										
Valgforbund: BL;CQV														V		35											
541 Tønder														V1 s		167	162	30	4	2	1	-					
Total		7142	6409	1353	74	23	21	3	V2 s		58	54	.	3	-	-	.										
A* p		2740	2465	335	14	5	9	2	V3 s		123	118	15	4	1	-	-										
B s		107	93	50	5	1	-	-	V4 s		129	123	19	4	2	1	-										
C s		579	477	190	8	2	1	-	V5 s		486	482	3	5	1	3	-										
F p		339	251	103	5	3	1	-	V6 s		372	362	86	5	1	2	1										
K p		138	130	8	4	1	-	-	Valgforbund: AF;CV(1-6);LMNO																		
M s		66	56	.	6	-	-	.	Listeforbund: V(1-6)																		
Q s		173	152	47	5	2	-	-	555 Blåvandshuk																		
V		87							Total		2106	1943	271	39	6	13	1										
V1 s		929	904	570	13	5	3	1	A s		550	483	38	10	1	3	-										
V2 s		1379	1361	42	9	3	5	-	C s		471	450	15	6	2	3	-										
Valgforbund: BQ;FK														T s		159	153	.	6	-	1	.					
Listeforbund: V(1-2)														V* s		688	645	171	10	1	5	1					
543 Vojens														Z s		110	92	47	3	2	-	-					
Total		8934	7762	1029	76	17	21	3	Ø s		128	120	.	4	-	1	.										
A s		3768	3375	415	22	3	9	2	Valgforbund: TØ																		
C s		1143	947	69	9	1	3	-	557 Bramming																		
F p		452	389	106	10	4	1	-	Total		6140	5139	1218	54	11	17	5										
N s		288	259	32	5	1	-	-	A s		1428	1092	632	6	3	4	2										
Q s		248	214	24	5	1	-	-	B s		277	236	194	5	1	-	-										
V* s		2534	2298	295	19	6	7	1	C s		481	378	62	6	1	1	-										
Z s		501	280	88	6	1	1	-	V		168																
Valgforbund: CQV														V1* s		1144	1105	129	8	2	5	2					
545 Åbenrå														V2 s		473	462	32	6	1	2	-					
Total		11532	9223	1968	81	27	21	5	V3 s		392	385	11	6	1	1	-										
A* s		4400	3450	1148	17	6	8	3	V4 s		384	377	.	4	-	1	.										
B p		205	130	109	4	2	-	-	Z s		584	455	.	6	-	1	.										
C s		1069	754	73	7	1	2	-	Å s		809	649	158	7	2	2	1										
F p		965	753	183	15	5	2	1	Valgforbund: CV(1-4)																		
K p		39	30	24	5	3	-	-	Listeforbund: V(1-4)																		
Q p		156	103	11	4	1	-	-	559 Brørup																		
S s		682	557	49	7	2	1	-	Total		3280	2949	724	45	14	13	2										
V s		2948	2652	321	14	5	6	1	A s		895	767	382	8	3	4	1										
Z s		1068	794	50	8	2	2	-	B p		114	98	24	4	1	-	-										
Valgforbund: BCQV;FK														C p		367	334	23	9	2	1	-					
551 Billund														T s		276	250	30	5	2	1	-					
Total		3878	3389	594	43	12	13	3	V		43																
A s		954	866	257	11	3	3	1	V1* s		1172	1138	189	11	4	6	1										
C s		575	484	27	7	1	2	-	V2 s		194	187	49	3	1	1	-										
F p		104	67	24	2	1	-	-	Z s		219	175	27	5	1	-	-										
L s		406	342	.	6	-	1	.	Valgforbund: CV(1-2)																		
V		41							Listeforbund: V(1-2)																		
V1* s		1149	1069	185	7	3	5	2																			
V2 s		447	427	60	6	2	2	-																			
Z s		202	134	41	4	2	-	-																			
Valgforbund: CV(1-2)																											
Listeforbund: V(1-2)																											

Tabel 2 (fortsat)

Valgene til de kommunale råd den. 21 november 1989 i de enkelte kommuner

Lis- te	Op- st.	Gyldige stemmer			Kandidater				Lis- te	Op- st.	Gyldige stemmer			Kandidater													
		I alt	Personlige		Opstillede		Valgte				I alt	Personlige	Opstillede		Valgte												
			I alt	Kv.	I alt	Kv.	I alt	kv.					I alt	Kv.	I alt	kv.											
561 Esbjerg														569 Holsted													
Total		38823	29457	10507	156	56	25	7	Total		3748	3449	646	49	13	15	1										
A* p		16860	13564	1949	26	9	12	3	A s		872	758	205	11	5	3	-										
B p		589	338	166	12	3	-	-	C s		261	242	.	5	-	1	.										
C p		4888	3863	2741	24	9	3	1	L s		378	357	158	6	3	1	-										
D s		433	228	.	1	-	-	.	V		12																
E p		122	93	.	3	-	-	.	V1* s		641	611	.	8	-	3	.										
F p		3328	1668	1212	13	7	3	1	V2 s		454	442	73	6	2	2	-										
K p		636	553	424	22	9	-	-	V3 s		855	836	185	8	2	4	1										
P s		253	138	.	2	-	-	.	Z s		275	203	25	5	1	1	-										
Q s		643	411	76	10	2	-	-	Valgforbund: CV(1-3)																		
T p		132	90	79	3	2	-	-	Listeforbund: V(1-3)																		
V s		7109	5885	2877	23	8	5	2	571 Ribe																		
Z s		2487	1548	.	7	-	2	.	Total		9344	7887	1574	88	25	21	5										
Å s		1343	1078	983	10	7	-	-	A s		2818	2361	200	19	2	7	1										
Valgforbund: BE;CVZ;DQ;FKPT									B s		194	127	.	6	-	-	.										
563 Fansø														C s		941	806	16	9	1	2	-					
Total		1961	1735	615	55	18	11	4	F p		941	672	537	10	6	2	2										
A p		247	180	130	7	4	1	1	K p		95	83	48	7	2	-	-										
C* p		424	393	91	9	3	3	1	V		208																
N p		146	130	99	6	2	1	1	V1* s		1565	1525	198	10	3	5	1										
T s		398	391	55	7	1	3	-	V2 s		593	574	344	6	3	1	1										
V s		189	169	17	8	2	1	-	V3 s		846	828	110	7	2	2	-										
Z p		77	55	.	1	-	-	.	Z s		1143	911	121	14	6	2	-										
Ø s		255	232	64	8	3	1	-	Valgforbund: CV(1-3);FK																		
Å p		225	185	159	9	3	1	1	Listeforbund: V(1-3)																		
565 Grindsted														573 Varde													
Total		8382	7486	1805	64	20	19	4	Total		9812	8266	2278	63	20	17	4										
A s		2333	2031	450	16	4	6	1	A p		2924	2400	548	13	5	6	2										
C s		812	717	349	4	1	2	1	B s		386	349	31	6	2	-	-										
F p		138	87	39	4	2	-	-	C p		936	703	377	10	6	1	-										
Q s		517	456	56	6	2	1	-	D s		90	54	.	1	-	-	.										
V		77							F p		707	530	491	9	4	1	1										
V1* s		1549	1496	240	9	3	5	1	T p		136	99	.	3	-	-	.										
V2 s		335	321	188	4	2	1	1	V		216																
V3 s		541	533	83	4	1	1	-	V1 p		1992	1928	144	11	2	4	-										
V4 s		287	280	71	3	1	-	-	V2* s		1598	1565	687	6	1	4	1										
V5 s		303	300	258	3	2	-	-	Z s		827	638	.	4	-	1	.										
Z s		1010	832	.	5	-	2	.	Valgforbund: AF;CDV(1-2)Z																		
Æ s		480	433	71	6	2	1	-	Listeforbund: V(1-2)																		
Valgforbund: CQ									575 Vejle																		
Listeforbund: V(1-5)									Total		7825	6734	1676	74	19	21	2										
567 Helle														A p		2034	1693	648	14	4	6	1					
Total		4454	3874	560	71	10	15	2	B s		236	195	89	6	3	-	-										
A s		924	773	15	11	1	3	-	C p		1085	984	620	10	3	3	1										
B s		131	106	29	6	2	-	-	F p		484	280	.	6	-	1	.										
C s		507	429	.	6	-	2	.	L p		366	345	32	8	2	1	-										
L		8							T s		416	378	17	6	1	1	-										
L1 s		203	179	.	4	-	1	.	V		113																
L2 s		85	80	.	3	-	-	.	V1* s		2362	2300	243	13	4	7	-										
L3 s		164	151	58	5	1	-	-	V2 s		397	372	27	9	2	1	-										
L4 s		175	169	.	5	-	1	.	Z s		332	187	.	2	-	1	.										
V		82							Valgforbund: LT																		
V1 s		333	319	33	3	1	2	1	Listeforbund: V(1-2)																		
V2 s		410	388	.	4	-	2	.	576 Vejle																		
V3 s		305	284	.	4	-	1	.	Total		7825	6734	1676	74	19	21	2										
V4* s		402	391	363	4	1	2	1	A p		2034	1693	648	14	4	6	1										
V5 s		144	132	25	4	2	-	-	B s		236	195	89	6	3	-	-										
V6 s		109	98	24	4	1	-	-	C p		1085	984	620	10	3	3	1										
Z s		472	375	13	8	1	1	-	F p		484	280	.	6	-	1	.										
Valgforbund: AB;CV(1-6)Z									L p		366	345	32	8	2	1	-										
Listeforbund: V(1-6);L(1-4)									T s		416	378	17	6	1	1	-										

Tabel 2 (fortsat)

Valgene til de kommunale råd den. 21 november 1989 i de enkelte kommuner

Lis- te	Op- st.	Gyldige stemmer			Kandidater				Lis- te	Op- st.	Gyldige stemmer			Kandidater			
		I alt	Personlige		Opstillede	Valgte		I alt			I alt	Personlige		Opstillede	Valgte		
			I alt	Kv.		I alt	Kv.					I alt	Kv.		I alt	Kv.	I alt
615 Horsens								625 Nr. Snede									
Total		27573	21177	5824	100	41	25	8	Total		4117	3844	834	67	20	17	5
A*	p	12236	10296	1358	24	10	12	4	A		70						
B	s	282	162	64	5	2	-	-	A1	s	604	593	50	5	2	3	1
C	s	3497	2525	673	10	5	4	1	A2	s	369	352	15	5	1	1	-
D	s	492	288	74	5	1	1	-	C	s	144	123	.	4	-	-	.
F	p	2252	1685	1423	10	4	2	1	I	s	396	381	75	7	3	1	-
I	p	804	518	183	5	2	-	-	L*	s	812	795	177	10	3	4	2
P	p	84	44	.	2	-	-	.	N	s	328	310	57	6	2	1	-
Q	s	370	282	217	5	3	-	-	V		31						
T	s	1299	1030	248	6	3	1	-	V1	p	497	483	208	8	3	3	1
V	s	4262	3201	1309	16	7	4	2	V2	s	591	587	242	17	5	3	1
Z	s	1540	801	175	4	1	1	-	Z	s	275	220	10	5	1	1	-
Ø	s	455	345	100	8	3	-	-	Valgforbund: CV(1-2);ILN								
Valgforbund: BDQ;CV;FØ								Listeforbund: A(1-2);V(1-2)									
617 Jelling								627 Tørring-Uldum									
Total		2977	2632	670	50	11	13	1	Total		6157	5206	859	75	16	19	2
A*	s	809	705	18	8	1	4	-	A	s	1585	1229	95	14	1	5	-
B	s	42	32	9	4	1	-	-	C	s	520	411	59	7	1	1	-
C	p	266	237	25	7	1	1	-	F	p	310	206	87	7	2	1	-
F	p	278	213	117	7	3	1	-	L*	s	918	873	284	8	2	3	1
T	s	661	630	446	6	2	3	1	Q	s	228	197	19	6	3	-	-
V	s	723	652	26	14	2	3	-	V		126						
Z	s	198	163	29	4	1	1	-	V1	s	342	330	33	6	1	1	-
Valgforbund: AF;CVZ								V2									
619 Juelsminde								V3									
Total		8038	6709	1343	69	19	21	5	V4	s	212	207	48	4	1	1	-
A	s	2365	1686	402	17	5	6	1	V5	s	318	318	27	3	1	1	-
C*	s	2255	2050	101	14	3	6	1	V6	s	422	420	161	6	2	2	1
F	p	564	391	258	8	4	1	1	Z	s	391	245	.	6	-	1	.
Q	p	131	88	27	4	1	-	-	Valgforbund: AF;CQV(1-6)								
V		121							Listeforbund: V(1-6)								
V1	s	942	895	81	4	1	3	1	629 Vamdrup								
V2	s	222	215	177	3	1	-	-	Total		3588	3184	691	52	19	15	4
V3	s	277	269	87	5	1	1	-	A	s	1499	1319	318	17	6	7	2
V4	s	396	373	74	5	2	1	-	C	s	327	280	135	5	2	1	1
V5	s	475	459	136	5	1	2	1	T	s	312	278	55	13	4	1	-
V6	s	290	283	.	4	-	1	.	V*	s	1283	1192	160	13	6	6	1
Valgforbund: CQV(1-6)								Z									
Listeforbund: V(1-6)								p									
621 Kolding								Valgforbund: CV									
Total		29921	24448	4030	133	46	25	4	631 Vejle								
A*	p	7293	5925	1250	28	12	6	-	Total		25860	18912	4481	112	34	25	7
B	p	700	511	185	12	4	-	-	A*	p	10839	8489	1326	25	8	11	3
C	p	3427	2473	303	11	2	3	-	B	s	724	492	65	12	2	1	-
D	s	662	427	211	5	1	-	-	C	p	3980	3056	507	21	5	4	1
F	p	6840	6255	695	14	6	6	2	D	s	462	199	82	5	2	-	-
P	s	78	50	50	1	1	-	-	F	p	3598	2847	1253	12	4	3	1
Q	p	1172	1039	138	10	4	1	-	K	p	302	257	58	13	6	-	-
R	s	504	385	191	19	9	-	-	P	p	73	43	.	2	-	-	.
U	s	2020	1779	75	12	2	2	-	Q	s	396	230	32	6	1	-	-
V	s	5042	4080	383	14	3	5	1	V	s	3612	2262	1019	10	5	4	2
Z	p	2183	1524	549	7	2	2	1	Z	s	1874	1037	139	6	1	2	-
Valgforbund: BV;CDQVZ;FR								Valgforbund: BQ;CDVZ;FK									
623 Lunderskov																	
Total		2535	2288	408	35	10	13	2									
A	p	644	532	152	10	4	3	-									
J*	s	1245	1179	202	15	5	7	1									
V	s	548	508	54	7	1	3	1									
Z	s	98	69	.	3	-	-	.									

Tabel 2 (fortsat) Valgene til de kommunale råd den. 21 november 1989 i de enkelte kommuner

Lis- te	Op- st.	Gyldige stemmer			Kandidater				Lis- te	Op- st.	Gyldige stemmer			Kandidater											
		I alt	Personlige		Opstillede		Valgte				I alt	Personlige		Opstillede		Valgte									
			I alt	Kv.	I alt	Kv.	I alt	kv.				I alt	Kv.	I alt	Kv.	I alt	kv.								
651 Avlum-Haderup														659 Holmsland											
Total		3747	3354	596	54	11	15	3	Total		2692	2568	443	31	5	11	2								
A s		687	568	135	11	4	3	1	A p		412	342	79	5	1	1	-								
C s		298	265	.	5	-	1	.	I s		785	767	86	8	1	4	1								
L		11							L s		596	580	107	9	2	2	-								
L1 s		270	260	54	5	2	1	-	N* s		899	879	171	9	1	4	1								
L2 s		193	187	.	3	-	1	.	Valgforbund: IN																
Q s		363	305	56	7	2	2	-	661 Holstebro																
V		49							Total		20912	17237	2602	93	23	21	3								
V1* s		896	886	39	9	1	4	-	A s		6961	5701	1179	19	3	7	2								
V2 s		244	240	156	3	1	1	1	B s		295	197	.	5	-	-	.								
V3 s		321	315	156	5	1	1	1	C s		2242	1862	355	16	3	2	-								
Z s		415	328	.	6	-	1	.	D s		439	253	.	3	-	-	.								
Valgforbund: CQ																									
Listeforbund: V(1-3);L(1-2)																									
653 Brande																									
Total		4378	3778	981	57	20	15	4	Total		11255	9959	1075	82	21	17	2								
A s		1032	809	233	9	2	4	2	A s		3555	3161	383	17	6	6	1								
C* p		415	345	151	5	2	1	1	C		79														
F p		387	320	86	8	5	1	-	C1 s		2063	2028	61	9	2	4	1								
L		5							C2 s		212	210	113	4	1	-	-								
L1 s		357	345	17	6	2	2	-	C3 s		98	96	5	5	1	-	-								
L2 p		261	248	23	6	3	1	-	D s		189	146	50	3	1	-	-								
L3 p		171	169	5	6	2	-	-	F p		538	346	82	9	2	-	-								
Q s		148	118	57	2	1	-	-	Q s		738	639	96	8	2	1	-								
V s		1141	1026	409	11	3	4	1	V		142														
Z s		461	398	.	4	-	2	.	V1* s		1945	1893	142	12	4	4	-								
Valgforbund: CQZ																									
Listeforbund: L(1-3)																									
655 Egvad																									
Total		5122	4479	1042	68	21	19	5	Total		10734	9352	2316	85	25	21	4								
A p		966	765	162	11	4	3	1	A s		2609	2189	699	22	6	5	1								
C s		557	491	31	8	2	2	-	B s		543	492	374	3	1	1	1								
J s		526	466	195	8	3	2	1	C s		1342	1155	86	8	1	3	-								
Q p		493	401	58	9	2	2	-	F p		1209	1068	616	12	6	2	1								
V		58							I s		349	298	80	4	2	-	-								
V1 p		294	281	53	3	1	1	-	N s		19	12	7	2	1	-	-								
V2 s		185	177	67	3	2	1	-	Q s		560	449	15	8	1	1	-								
V3 s		272	265	161	3	1	1	1	V		147														
V4 s		339	331	27	4	1	1	-	V1* s		3131	3067	348	17	5	8	1								
V5 s		204	198	.	3	-	1	.	V2 s		249	231	91	6	2	-	-								
V6 s		144	136	12	3	1	-	-	Z p		576	391	.	3	-	1	.								
V7* s		615	585	175	5	2	3	1	Valgforbund: AB;CQV(1-2)																
V8 s		211	204	24	3	1	1	-	Listeforbund: C(1-3);V(1-2)																
Z s		258	179	77	5	1	1	1	665 Lemvig																
Valgforbund: CQV(1-8)																									
Listeforbund: V(1-8)																									
657 Herning																									
Total		32036	27117	4258	142	41	21	5	Total		9256	8189	1582	69	24	21	5								
A* s		9686	8201	1401	22	7	7	2	A p		2493	2200	414	16	5	6	2								
B s		358	245	186	8	4	-	-	B s		268	233	20	5	1	-	-								
C		473							C s		690	540	16	10	1	1	-								
C1 s		2163	2074	455	13	7	2	-	F p		629	480	251	6	4	1	-								
C2 s		94	74	.	3	-	-	.	V		218														
D p		443	215	.	5	-	-	.	V1* s		1731	1695	147	9	4	5	1								
E s		120	91	5	6	1	-	-	V2 s		1570	1553	358	11	4	4	1								
F p		3403	2948	650	25	9	2	1	V3 s		967	938	262	9	4	3	1								
Q p		2667	2312	466	16	3	2	1	Z s		690	550	114	3	1	1	-								
T s		143	81	55	9	4	-	-	Valgforbund: AF;CV(1-3)Z Listeforbund: V(1-3)																
V s		10417	9600	886	23	4	7	1																	
Z s		2069	1276	154	12	2	1	-																	

Tabel 2 (fortsat) Valgene til de kommunale råd den. 21 november 1989 i de enkelte kommuner

Lis- te	Op- st.	Gyldige stemmer			Kandidater				Lis- te	Op- st.	Gyldige stemmer			Kandidater								
		I alt	Personlige		Opstillede		Valgte				I alt	Personlige		Opstillede		Valgte						
			I alt	Kv.	I alt	Kv.	I alt	kv.				I alt	Kv.	I alt	Kv.	I alt	kv.					
701 Ebeltoft														Hammel (fortsat)								
Total		7361	6681	1757	90	31	19	5	C	p	651	528	45	6	1	2	-					
A	s	2076	1852	505	23	11	6	1	F	p	383	230	.	6	-	1	.					
C	s	424	357	323	7	3	1	1	V	s	1473	1272	338	11	4	5	2					
F	p	804	667	406	13	6	2	1	Z	p	362	254	.	7	-	1	.					
V	s	57	38	13	3	1	-	-	Valgforbund: AF;CVZ													
Z	s	288	196	40	9	3	-	-	713 Hinnerup													
Ø		34							Total		5004	3952	978	62	21	17	4					
Ø1	s	893	874	177	9	2	3	1	A*	p	2075	1727	335	13	3	8	3					
Ø2	s	455	443	111	8	1	1	-	B	s	256	207	89	6	3	-	-					
Å*	s	2330	2254	182	18	4	6	1	C	p	647	508	92	7	3	2	-					
Valgforbund: AF;CZ;Ø(1-2)Å														F	p	505	354	178	7	4	2	-
Listeforbund: Ø(1-2)														L	p	29	23	.	1	-	-	.
703 Galten														Q	p	114	88	12	3	1	-	-
Total		4890	3727	645	55	19	15	3	T	p	266	192	130	11	5	1	1					
A*	p	1571	1039	291	13	6	5	2	V	s	894	731	142	10	2	3	-					
B	s	286	252	43	4	2	1	-	Z	p	218	122	.	4	-	1	.					
C	s	263	148	.	3	-	1	.	Valgforbund: AFT;CZ;QV													
T	p	559	393	161	12	7	2	-	715 Hørning													
V	s	1836	1652	112	15	3	6	1	Total		3940	3333	1087	42	15	13	4					
Z	p	241	137	38	4	1	-	-	A*	s	1771	1567	245	13	5	6	2					
Å	s	134	106	.	4	-	-	.	C	s	537	437	190	8	2	2	1					
Valgforbund: AB;CV														F	p	396	296	145	5	2	1	-
705 Gjern														V	s	1045	927	468	12	5	4	1
Total		3944	3355	641	76	23	15	2	Z	p	191	106	39	4	1	-	-					
A	s	1097	890	221	13	4	4	1	Valgforbund: AF;CVZ													
C	s	641	566	137	13	5	2	-	717 Langå													
F	p	272	183	51	7	1	1	-	Total		4373	3632	735	59	20	17	2					
J	s	195	174	25	9	5	-	-	A*	p	2042	1658	298	20	7	8	1					
M	s	196	176	15	4	1	1	-	C	s	490	414	192	8	4	2	1					
P	s	26	20	.	2	-	-	.	T	p	245	183	69	2	1	1	-					
Q	s	217	182	25	9	2	1	-	V		107		.	5	-	2	.					
V*	s	1300	1164	167	19	5	6	1	V1	p	356	356	.	5	-	2	.					
Valgforbund: AF;CV;QJM														V2	s	312	310	31	7	2	1	-
707 Grenå														V3	s	275	273	62	6	2	1	-
Total		9475	8058	1547	61	16	19	5	V4	s	253	246	52	7	3	1	-					
A*	p	4590	3941	759	19	5	10	3	Z	s	293	192	31	4	1	1	-					
C	s	820	609	131	6	2	1	-	Valgforbund: AT;CV(1-4)Z													
E	s	47	36	.	3	-	-	.	Listeforbund: V(1-4)													
F	p	1154	994	346	9	4	2	1	719 Mariager													
O	s	29	25	.	1	-	-	.	Total		4313	3800	717	50	16	15	3					
V	s	2228	2036	240	11	2	5	1	A	s	1189	968	209	15	4	5	1					
Z	p	542	362	63	9	1	1	-	C	s	532	472	126	8	2	2	1					
Æ	s	65	55	8	3	2	-	-	F	s	211	173	119	4	2	-	-					
Valgforbund: CVZÆ														I*	s	956	899	169	5	3	3	1
709 Hadsten														T	s	245	206	34	4	1	1	-
Total		5816	4903	1018	72	22	17	4	V	s	1180	1082	60	14	4	4	-					
A*	p	2457	2118	222	15	5	8	3	Valgforbund: AF;CV													
B	s	145	118	8	7	1	-	-	721 Midtdjurs													
C	p	595	490	80	11	2	2	-	Total		4143	3524	1204	59	21	15	4					
D	s	223	188	54	4	2	-	-	A	s	1435	1189	196	14	5	5	1					
E	s	51	46	.	1	-	-	.	C	p	288	237	13	7	1	1	-					
F	p	424	324	241	9	4	1	1	F	p	328	205	118	6	5	1	-					
V	s	805	665	150	11	4	2	-	L		5		.									
W	s	760	702	135	6	2	3	-	L1	s	684	670	630	7	3	3	3					
Z	p	356	252	128	8	2	1	-	L2	s	437	416	110	7	2	2	-					
Valgforbund: AEF;BV;CDZW														L3	s	186	176	5	4	1	-	-
711 Hammel														V*	s	489	421	49	8	2	2	-
Total		5335	4308	815	46	10	17	6	Z	s	291	210	83	6	2	1	-					
A*	s	2337	1928	362	12	4	8	4	Valgforbund: AF;CVZL(1-3)													
B	s	129	96	70	4	1	-	-	Listeforbund: L(1-3)													

Tabel 2 (fortsat)

Valgene til de kommunale råd den. 21 november 1989 i de enkelte kommuner

Lis- te	Op- st.	Gyldige stemmer				Kandidater				Lis- te	Op- st.	Gyldige stemmer				Kandidater																																																																																																																																																																																																																																																																																																																																																																																																																																																																																																																																																																																																																																																																																																																																																																																																																																																																																																																																																																																																																																																																																																																																																																																																																																																																																								
		I alt	Personlige		Opstillede		Valgte		I alt			Personlige		Opstillede		Valgte																																																																																																																																																																																																																																																																																																																																																																																																																																																																																																																																																																																																																																																																																																																																																																																																																																																																																																																																																																																																																																																																																																																																																																																																																																																																																								
			I alt	Kv.	I alt	Kv.	I alt	kv.				I alt	Kv.	I alt	Kv.	I alt	kv.																																																																																																																																																																																																																																																																																																																																																																																																																																																																																																																																																																																																																																																																																																																																																																																																																																																																																																																																																																																																																																																																																																																																																																																																																																																																																							
723 Nørhald																																																																																																																																																																																																																																																																																																																																																																																																																																																																																																																																																																																																																																																																																																																																																																																																																																																																																																																																																																																																																																																																																																																																																																																																																																																																																																								
Total		4607	3948	690	62	16	15	3	Total		4313	3792	792	60	18	15	4																																																																																																																																																																																																																																																																																																																																																																																																																																																																																																																																																																																																																																																																																																																																																																																																																																																																																																																																																																																																																																																																																																																																																																																																																																																																																							
A s		1670	1365	176	16	4	6	1	A s		1583	1362	60	14	3	6	1																																																																																																																																																																																																																																																																																																																																																																																																																																																																																																																																																																																																																																																																																																																																																																																																																																																																																																																																																																																																																																																																																																																																																																																																																																																																																							
C s		411	347	97	10	2	1	1	C s		196	153	.	1	-	-	.																																																																																																																																																																																																																																																																																																																																																																																																																																																																																																																																																																																																																																																																																																																																																																																																																																																																																																																																																																																																																																																																																																																																																																																																																																																																																							
F p		225	163	54	6	3	-	-	F p		125	88	30	3	1	-	-																																																																																																																																																																																																																																																																																																																																																																																																																																																																																																																																																																																																																																																																																																																																																																																																																																																																																																																																																																																																																																																																																																																																																																																																																																																																																							
T s		407	390	35	7	1	1	-	I		13																																																																																																																																																																																																																																																																																																																																																																																																																																																																																																																																																																																																																																																																																																																																																																																																																																																																																																																																																																																																																																																																																																																																																																																																																																																																																													
V* s		1497	1350	178	17	5	6	-	II s		237	232	.	3	-	1	.																																																																																																																																																																																																																																																																																																																																																																																																																																																																																																																																																																																																																																																																																																																																																																																																																																																																																																																																																																																																																																																																																																																																																																																																																																																																																							
Z p		397	333	150	6	1	1	1	I2* s		719	696	83	7	3	3	-																																																																																																																																																																																																																																																																																																																																																																																																																																																																																																																																																																																																																																																																																																																																																																																																																																																																																																																																																																																																																																																																																																																																																																																																																																																																																							
Valgforbund: AF;CVZ																																																																																																																																																																																																																																																																																																																																																																																																																																																																																																																																																																																																																																																																																																																																																																																																																																																																																																																																																																																																																																																																																																																																																																																																																																																																																																								
725 Nr. Djurs																																																																																																																																																																																																																																																																																																																																																																																																																																																																																																																																																																																																																																																																																																																																																																																																																																																																																																																																																																																																																																																																																																																																																																																																																																																																																																								
Total		4055	3471	1344	56	13	17	5	Total		5514	4676	1388	80	29	15	5																																																																																																																																																																																																																																																																																																																																																																																																																																																																																																																																																																																																																																																																																																																																																																																																																																																																																																																																																																																																																																																																																																																																																																																																																																																																																							
A s		1352	1143	701	12	3	6	2	A* s		1485	1246	429	12	6	5	3																																																																																																																																																																																																																																																																																																																																																																																																																																																																																																																																																																																																																																																																																																																																																																																																																																																																																																																																																																																																																																																																																																																																																																																																																																																																																							
C s		244	196	109	7	1	1	1	B s		272	230	28	10	3	-	-																																																																																																																																																																																																																																																																																																																																																																																																																																																																																																																																																																																																																																																																																																																																																																																																																																																																																																																																																																																																																																																																																																																																																																																																																																																																																							
L s		121	90	.	6	-	-	.	C s		510	448	37	9	4	1	-																																																																																																																																																																																																																																																																																																																																																																																																																																																																																																																																																																																																																																																																																																																																																																																																																																																																																																																																																																																																																																																																																																																																																																																																																																																																																							
N p		363	271	216	8	6	1	1	L s		303	250	31	9	3	1	-																																																																																																																																																																																																																																																																																																																																																																																																																																																																																																																																																																																																																																																																																																																																																																																																																																																																																																																																																																																																																																																																																																																																																																																																																																																																																							
V* s		1501	1384	226	16	2	7	1	M s		174	145	96	6	1	-	-																																																																																																																																																																																																																																																																																																																																																																																																																																																																																																																																																																																																																																																																																																																																																																																																																																																																																																																																																																																																																																																																																																																																																																																																																																																																																							
Z s		474	387	92	7	1	2	-	T p		1052	825	595	13	6	3	2																																																																																																																																																																																																																																																																																																																																																																																																																																																																																																																																																																																																																																																																																																																																																																																																																																																																																																																																																																																																																																																																																																																																																																																																																																																																																							
Valgforbund: CVZ																																																																																																																																																																																																																																																																																																																																																																																																																																																																																																																																																																																																																																																																																																																																																																																																																																																																																																																																																																																																																																																																																																																																																																																																																																																																																																								
727 Odder																																																																																																																																																																																																																																																																																																																																																																																																																																																																																																																																																																																																																																																																																																																																																																																																																																																																																																																																																																																																																																																																																																																																																																																																																																																																																																								
Total		10503	8711	2892	103	37	19	5	V s		1345	1233	142	13	4	4	-																																																																																																																																																																																																																																																																																																																																																																																																																																																																																																																																																																																																																																																																																																																																																																																																																																																																																																																																																																																																																																																																																																																																																																																																																																																																																							
A* p		3790	3180	1698	17	7	8	2	Z s		373	299	30	8	2	1	-																																																																																																																																																																																																																																																																																																																																																																																																																																																																																																																																																																																																																																																																																																																																																																																																																																																																																																																																																																																																																																																																																																																																																																																																																																																																																							
B s		380	305	80	8	2	-	-	Valgforbund: AT;CVZL																																																																																																																																																																																																																																																																																																																																																																																																																																																																																																																																																																																																																																																																																																																																																																																																																																																																																																																																																																																																																																																																																																																																																																																																																																																																																															
C p		2408	2199	161	14	3	5	1	739 Rønde																																																																																																																																																																																																																																																																																																																																																																																																																																																																																																																																																																																																																																																																																																																																																																																																																																																																																																																																																																																																																																																																																																																																																																																																																																																																																															
E s		142	129	115	2	1	-	-	F p		811	554	449	8	5	1	1	K p		107	92	9	6	1	-	-	L p		431	311	102	18	11	1	-	O p		289	240	30	6	1	-	-	V s		1748	1490	215	19	5	4	1	Z s		397	211	33	5	1	-	-	Valgforbund: AF;BCVO;KL																729 Purhus																Total		4327	3671	744	62	17	15	2	Total		3164	2636	752	41	7	13	3	A* s		2119	1880	409	18	7	8	2	A* s		1158	998	148	10	2	5	1	C p		558	481	111	9	2	2	-	C s		143	87	.	4	-	-	.	D s		69	39	21	5	1	-	-	F p		219	124	65	4	1	1	-	L s		317	261	120	8	4	1	-	J		14							V s		1002	856	67	16	2	4	-	J1 s		404	384	72	6	1	2	-	Z p		262	154	16	6	1	-	-	J2 s		241	221	.	3	-	1	.	Valgforbund: AL;CDV																731 Randers																Total		28586	20323	5144	104	38	25	7	V s		777	686	393	8	2	4	2	A* p		15453	11760	2297	25	8	15	4	Z s		208	136	74	6	1	-	-	B p		671	522	220	10	5	-	-	Valgforbund: CV																C s		4011	2927	762	13	4	4	1	Listeforbund: J(1-2)																D s		508	211	.	4	-	-	.	F p		2185	1087	634	11	3	2	1	Q p		537	331	254	4	3	-	-	T p		847	629	159	16	7	-	-	V s		2730	2020	693	14	6	3	1	Z s		1644	836	125	7	2	1	-	Valgforbund: CDQV;FT																733 Rosenholm																Total		5009	3939	783	58	17	15	4	741 Samsø																A* s		1944	1608	171	13	4	6	1	C s		517	363	27	8	1	1	-	F p		593	400	248	8	5	2	1	T s		343	273	179	11	4	1	1	V s		1228	1040	158	12	3	4	1	Z p		384	255	.	6	-	1	.	Valgforbund: AF;CV																735 Rougsø																Total		4313	3792	792	60	18	15	4	Total		2601	2386	253	51	16	13	1	A s		1583	1362	60	14	3	6	1	A s		607	523	67	8	3	4	1	C s		196	153	.	1	-	-	.	B s		153	145	32	7	3	-	-	F p		125	88	30	3	1	-	-	C s		284	260	35	6	1	1	-	I		13							F p		233	214	49	7	3	1	-	II s		237	232	.	3	-	1	.	I s		350	339	9	7	1	2	-	I2* s		719	696	83	7	3	3	-	V* s		729	663	32	10	3	4	-	L		1							Ø s		245	242	29	6	2	1	-	L1 p		282	277	.	5	-	1	.	Valgforbund: AF																L2 s		238	228	99	3	1	1	1	L3 s		194	181	57	7	2	1	-	T s		393	308	231	10	5	1	1	Z s		332	267	232	7	3	1	1	Valgforbund: AFT;CZI(1-2)L(1-3)																Listeforbund: I(1-2);L(1-3)																737 Ry																Total		5514	4676	1388	80	29	15	5	743 Silkeborg																A* s		1485	1246	429	12	6	5	3	B s		272	230	28	10	3	-	-	C s		510	448	37	9	4	1	-	L s		303	250	31	9	3	1	-	M s		174	145	96	6	1	-	-	T p		1052	825	595	13	6	3	2	V s		1345	1233	142	13	4	4	-	Z s		373	299	30	8	2	1	-	Valgforbund: AT;CVZL																739 Rønde																Total		3164	2636	752	41	7	13	3	A* s		1158	998	148	10	2	5	1	C s		143	87	.	4	-	-	.	F p		219	124	65	4	1	1	-	J		14							J1 s		404	384	72	6	1	2	-	J2 s		241	221	.	3	-	1	.	V s		777	686	393	8	2	4	2	Z s		208	136	74	6	1	-	-	Valgforbund: CV																Listeforbund: J(1-2)																741 Samsø																Total		2601	2386	253	51	16	13	1	A s		607	523	67	8	3	4	1	B s		153	145	32	7	3	-	-	C s		284	260	35	6	1	1	-	F p		233	214	49	7	3	1	-	I s		350	339	9	7	1	2	-	V* s		729	663	32	10	3	4	-	Ø s		245	242	29	6	2	1	-	Valgforbund: AF																743 Silkeborg																Total		24522	19991	3542	107	42	21	6	A* p		11258	9909	1282	25	10	10	2	B s		569	401	205	5	1	-	-	C s		3873	3240	374	11	2	4	2	D p		524	335	142	7	3	-	-	F p		2733	1863	965	25	12	3	2	J p		120	82	.	1	-	-	.	T p		511	380	162	13	8	-	-	V s		3419	2697	277	11	3	3	-	Z p		1515	1084	135	9	3	1	-	Valgforbund: BCDV;FT															
F p		811	554	449	8	5	1	1	K p		107	92	9	6	1	-	-	L p		431	311	102	18	11	1	-	O p		289	240	30	6	1	-	-	V s		1748	1490	215	19	5	4	1	Z s		397	211	33	5	1	-	-	Valgforbund: AF;BCVO;KL																729 Purhus																Total		4327	3671	744	62	17	15	2	Total		3164	2636	752	41	7	13	3	A* s		2119	1880	409	18	7	8	2	A* s		1158	998	148	10	2	5	1	C p		558	481	111	9	2	2	-	C s		143	87	.	4	-	-	.	D s		69	39	21	5	1	-	-	F p		219	124	65	4	1	1	-	L s		317	261	120	8	4	1	-	J		14							V s		1002	856	67	16	2	4	-	J1 s		404	384	72	6	1	2	-	Z p		262	154	16	6	1	-	-	J2 s		241	221	.	3	-	1	.	Valgforbund: AL;CDV																731 Randers																Total		28586	20323	5144	104	38	25	7	V s		777	686	393	8	2	4	2	A* p		15453	11760	2297	25	8	15	4	Z s		208	136	74	6	1	-	-	B p		671	522	220	10	5	-	-	Valgforbund: CV																C s		4011	2927	762	13	4	4	1	Listeforbund: J(1-2)																D s		508	211	.	4	-	-	.	F p		2185	1087	634	11	3	2	1	Q p		537	331	254	4	3	-	-	T p		847	629	159	16	7	-	-	V s		2730	2020	693	14	6	3	1	Z s		1644	836	125	7	2	1	-	Valgforbund: CDQV;FT																733 Rosenholm																Total		5009	3939	783	58	17	15	4	741 Samsø																A* s		1944	1608	171	13	4	6	1	C s		517	363	27	8	1	1	-	F p		593	400	248	8	5	2	1	T s		343	273	179	11	4	1	1	V s		1228	1040	158	12	3	4	1	Z p		384	255	.	6	-	1	.	Valgforbund: AF;CV																735 Rougsø																Total		4313	3792	792	60	18	15	4	Total		2601	2386	253	51	16	13	1	A s		1583	1362	60	14	3	6	1	A s		607	523	67	8	3	4	1	C s		196	153	.	1	-	-	.	B s		153	145	32	7	3	-	-	F p		125	88	30	3	1	-	-	C s		284	260	35	6	1	1	-	I		13							F p		233	214	49	7	3	1	-	II s		237	232	.	3	-	1	.	I s		350	339	9	7	1	2	-	I2* s		719	696	83	7	3	3	-	V* s		729	663	32	10	3	4	-	L		1							Ø s		245	242	29	6	2	1	-	L1 p		282	277	.	5	-	1	.	Valgforbund: AF																L2 s		238	228	99	3	1	1	1	L3 s		194	181	57	7	2	1	-	T s		393	308	231	10	5	1	1	Z s		332	267	232	7	3	1	1	Valgforbund: AFT;CZI(1-2)L(1-3)																Listeforbund: I(1-2);L(1-3)																737 Ry																Total		5514	4676	1388	80	29	15	5	743 Silkeborg																A* s		1485	1246	429	12	6	5	3	B s		272	230	28	10	3	-	-	C s		510	448	37	9	4	1	-	L s		303	250	31	9	3	1	-	M s		174	145	96	6	1	-	-	T p		1052	825	595	13	6	3	2	V s		1345	1233	142	13	4	4	-	Z s		373	299	30	8	2	1	-	Valgforbund: AT;CVZL																739 Rønde																Total		3164	2636	752	41	7	13	3	A* s		1158	998	148	10	2	5	1	C s		143	87	.	4	-	-	.	F p		219	124	65	4	1	1	-	J		14							J1 s		404	384	72	6	1	2	-	J2 s		241	221	.	3	-	1	.	V s		777	686	393	8	2	4	2	Z s		208	136	74	6	1	-	-	Valgforbund: CV																Listeforbund: J(1-2)																741 Samsø																Total		2601	2386	253	51	16	13	1	A s		607	523	67	8	3	4	1	B s		153	145	32	7	3	-	-	C s		284	260	35	6	1	1	-	F p		233	214	49	7	3	1	-	I s		350	339	9	7	1	2	-	V* s		729	663	32	10	3	4	-	Ø s		245	242	29	6	2	1	-	Valgforbund: AF																743 Silkeborg																Total		24522	19991	3542	107	42	21	6	A* p		11258	9909	1282	25	10	10	2	B s		569	401	205	5	1	-	-	C s		3873	3240	374	11	2	4	2	D p		524	335	142	7	3	-	-	F p		2733	1863	965	25	12	3	2	J p		120	82	.	1	-	-	.	T p		511	380	162	13	8	-	-	V s		3419	2697	277	11	3	3	-	Z p		1515	1084	135	9	3	1	-	Valgforbund: BCDV;FT																								
K p		107	92	9	6	1	-	-	L p		431	311	102	18	11	1	-	O p		289	240	30	6	1	-	-	V s		1748	1490	215	19	5	4	1	Z s		397	211	33	5	1	-	-	Valgforbund: AF;BCVO;KL																729 Purhus																Total		4327	3671	744	62	17	15	2	Total		3164	2636	752	41	7	13	3	A* s		2119	1880	409	18	7	8	2	A* s		1158	998	148	10	2	5	1	C p		558	481	111	9	2	2	-	C s		143	87	.	4	-	-	.	D s		69	39	21	5	1	-	-	F p		219	124	65	4	1	1	-	L s		317	261	120	8	4	1	-	J		14							V s		1002	856	67	16	2	4	-	J1 s		404	384	72	6	1	2	-	Z p		262	154	16	6	1	-	-	J2 s		241	221	.	3	-	1	.	Valgforbund: AL;CDV																731 Randers																Total		28586	20323	5144	104	38	25	7	V s		777	686	393	8	2	4	2	A* p		15453	11760	2297	25	8	15	4	Z s		208	136	74	6	1	-	-	B p		671	522	220	10	5	-	-	Valgforbund: CV																C s		4011	2927	762	13	4	4	1	Listeforbund: J(1-2)																D s		508	211	.	4	-	-	.	F p		2185	1087	634	11	3	2	1	Q p		537	331	254	4	3	-	-	T p		847	629	159	16	7	-	-	V s		2730	2020	693	14	6	3	1	Z s		1644	836	125	7	2	1	-	Valgforbund: CDQV;FT																733 Rosenholm																Total		5009	3939	783	58	17	15	4	741 Samsø																A* s		1944	1608	171	13	4	6	1	C s		517	363	27	8	1	1	-	F p		593	400	248	8	5	2	1	T s		343	273	179	11	4	1	1	V s		1228	1040	158	12	3	4	1	Z p		384	255	.	6	-	1	.	Valgforbund: AF;CV																735 Rougsø																Total		4313	3792	792	60	18	15	4	Total		2601	2386	253	51	16	13	1	A s		1583	1362	60	14	3	6	1	A s		607	523	67	8	3	4	1	C s		196	153	.	1	-	-	.	B s		153	145	32	7	3	-	-	F p		125	88	30	3	1	-	-	C s		284	260	35	6	1	1	-	I		13							F p		233	214	49	7	3	1	-	II s		237	232	.	3	-	1	.	I s		350	339	9	7	1	2	-	I2* s		719	696	83	7	3	3	-	V* s		729	663	32	10	3	4	-	L		1							Ø s		245	242	29	6	2	1	-	L1 p		282	277	.	5	-	1	.	Valgforbund: AF																L2 s		238	228	99	3	1	1	1	L3 s		194	181	57	7	2	1	-	T s		393	308	231	10	5	1	1	Z s		332	267	232	7	3	1	1	Valgforbund: AFT;CZI(1-2)L(1-3)																Listeforbund: I(1-2);L(1-3)																737 Ry																Total		5514	4676	1388	80	29	15	5	743 Silkeborg																A* s		1485	1246	429	12	6	5	3	B s		272	230	28	10	3	-	-	C s		510	448	37	9	4	1	-	L s		303	250	31	9	3	1	-	M s		174	145	96	6	1	-	-	T p		1052	825	595	13	6	3	2	V s		1345	1233	142	13	4	4	-	Z s		373	299	30	8	2	1	-	Valgforbund: AT;CVZL																739 Rønde																Total		3164	2636	752	41	7	13	3	A* s		1158	998	148	10	2	5	1	C s		143	87	.	4	-	-	.	F p		219	124	65	4	1	1	-	J		14							J1 s		404	384	72	6	1	2	-	J2 s		241	221	.	3	-	1	.	V s		777	686	393	8	2	4	2	Z s		208	136	74	6	1	-	-	Valgforbund: CV																Listeforbund: J(1-2)																741 Samsø																Total		2601	2386	253	51	16	13	1	A s		607	523	67	8	3	4	1	B s		153	145	32	7	3	-	-	C s		284	260	35	6	1	1	-	F p		233	214	49	7	3	1	-	I s		350	339	9	7	1	2	-	V* s		729	663	32	10	3	4	-	Ø s		245	242	29	6	2	1	-	Valgforbund: AF																743 Silkeborg																Total		24522	19991	3542	107	42	21	6	A* p		11258	9909	1282	25	10	10	2	B s		569	401	205	5	1	-	-	C s		3873	3240	374	11	2	4	2	D p		524	335	142	7	3	-	-	F p		2733	1863	965	25	12	3	2	J p		120	82	.	1	-	-	.	T p		511	380	162	13	8	-	-	V s		3419	2697	277	11	3	3	-	Z p		1515	1084	135	9	3	1	-	Valgforbund: BCDV;FT																																	
L p		431	311	102	18	11	1	-	O p		289	240	30	6	1	-	-	V s		1748	1490	215	19	5	4	1	Z s		397	211	33	5	1	-	-	Valgforbund: AF;BCVO;KL																729 Purhus																Total		4327	3671	744	62	17	15	2	Total		3164	2636	752	41	7	13	3	A* s		2119	1880	409	18	7	8	2	A* s		1158	998	148	10	2	5	1	C p		558	481	111	9	2	2	-	C s		143	87	.	4	-	-	.	D s		69	39	21	5	1	-	-	F p		219	124	65	4	1	1	-	L s		317	261	120	8	4	1	-	J		14							V s		1002	856	67	16	2	4	-	J1 s		404	384	72	6	1	2	-	Z p		262	154	16	6	1	-	-	J2 s		241	221	.	3	-	1	.	Valgforbund: AL;CDV																731 Randers																Total		28586	20323	5144	104	38	25	7	V s		777	686	393	8	2	4	2	A* p		15453	11760	2297	25	8	15	4	Z s		208	136	74	6	1	-	-	B p		671	522	220	10	5	-	-	Valgforbund: CV																C s		4011	2927	762	13	4	4	1	Listeforbund: J(1-2)																D s		508	211	.	4	-	-	.	F p		2185	1087	634	11	3	2	1	Q p		537	331	254	4	3	-	-	T p		847	629	159	16	7	-	-	V s		2730	2020	693	14	6	3	1	Z s		1644	836	125	7	2	1	-	Valgforbund: CDQV;FT																733 Rosenholm																Total		5009	3939	783	58	17	15	4	741 Samsø																A* s		1944	1608	171	13	4	6	1	C s		517	363	27	8	1	1	-	F p		593	400	248	8	5	2	1	T s		343	273	179	11	4	1	1	V s		1228	1040	158	12	3	4	1	Z p		384	255	.	6	-	1	.	Valgforbund: AF;CV																735 Rougsø																Total		4313	3792	792	60	18	15	4	Total		2601	2386	253	51	16	13	1	A s		1583	1362	60	14	3	6	1	A s		607	523	67	8	3	4	1	C s		196	153	.	1	-	-	.	B s		153	145	32	7	3	-	-	F p		125	88	30	3	1	-	-	C s		284	260	35	6	1	1	-	I		13							F p		233	214	49	7	3	1	-	II s		237	232	.	3	-	1	.	I s		350	339	9	7	1	2	-	I2* s		719	696	83	7	3	3	-	V* s		729	663	32	10	3	4	-	L		1							Ø s		245	242	29	6	2	1	-	L1 p		282	277	.	5	-	1	.	Valgforbund: AF																L2 s		238	228	99	3	1	1	1	L3 s		194	181	57	7	2	1	-	T s		393	308	231	10	5	1	1	Z s		332	267	232	7	3	1	1	Valgforbund: AFT;CZI(1-2)L(1-3)																Listeforbund: I(1-2);L(1-3)																737 Ry																Total		5514	4676	1388	80	29	15	5	743 Silkeborg																A* s		1485	1246	429	12	6	5	3	B s		272	230	28	10	3	-	-	C s		510	448	37	9	4	1	-	L s		303	250	31	9	3	1	-	M s		174	145	96	6	1	-	-	T p		1052	825	595	13	6	3	2	V s		1345	1233	142	13	4	4	-	Z s		373	299	30	8	2	1	-	Valgforbund: AT;CVZL																739 Rønde																Total		3164	2636	752	41	7	13	3	A* s		1158	998	148	10	2	5	1	C s		143	87	.	4	-	-	.	F p		219	124	65	4	1	1	-	J		14							J1 s		404	384	72	6	1	2	-	J2 s		241	221	.	3	-	1	.	V s		777	686	393	8	2	4	2	Z s		208	136	74	6	1	-	-	Valgforbund: CV																Listeforbund: J(1-2)																741 Samsø																Total		2601	2386	253	51	16	13	1	A s		607	523	67	8	3	4	1	B s		153	145	32	7	3	-	-	C s		284	260	35	6	1	1	-	F p		233	214	49	7	3	1	-	I s		350	339	9	7	1	2	-	V* s		729	663	32	10	3	4	-	Ø s		245	242	29	6	2	1	-	Valgforbund: AF																743 Silkeborg																Total		24522	19991	3542	107	42	21	6	A* p		11258	9909	1282	25	10	10	2	B s		569	401	205	5	1	-	-	C s		3873	3240	374	11	2	4	2	D p		524	335	142	7	3	-	-	F p		2733	1863	965	25	12	3	2	J p		120	82	.	1	-	-	.	T p		511	380	162	13	8	-	-	V s		3419	2697	277	11	3	3	-	Z p		1515	1084	135	9	3	1	-	Valgforbund: BCDV;FT																																										
O p		289	240	30	6	1	-	-	V s		1748	1490	215	19	5	4	1	Z s		397	211	33	5	1	-	-	Valgforbund: AF;BCVO;KL																729 Purhus																Total		4327	3671	744	62	17	15	2	Total		3164	2636	752	41	7	13	3	A* s		2119	1880	409	18	7	8	2	A* s		1158	998	148	10	2	5	1	C p		558	481	111	9	2	2	-	C s		143	87	.	4	-	-	.	D s		69	39	21	5	1	-	-	F p		219	124	65	4	1	1	-	L s		317	261	120	8	4	1	-	J		14							V s		1002	856	67	16	2	4	-	J1 s		404	384	72	6	1	2	-	Z p		262	154	16	6	1	-	-	J2 s		241	221	.	3	-	1	.	Valgforbund: AL;CDV																731 Randers																Total		28586	20323	5144	104	38	25	7	V s		777	686	393	8	2	4	2	A* p		15453	11760	2297	25	8	15	4	Z s		208	136	74	6	1	-	-	B p		671	522	220	10	5	-	-	Valgforbund: CV																C s		4011	2927	762	13	4	4	1	Listeforbund: J(1-2)																D s		508	211	.	4	-	-	.	F p		2185	1087	634	11	3	2	1	Q p		537	331	254	4	3	-	-	T p		847	629	159	16	7	-	-	V s		2730	2020	693	14	6	3	1	Z s		1644	836	125	7	2	1	-	Valgforbund: CDQV;FT																733 Rosenholm																Total		5009	3939	783	58	17	15	4	741 Samsø																A* s		1944	1608	171	13	4	6	1	C s		517	363	27	8	1	1	-	F p		593	400	248	8	5	2	1	T s		343	273	179	11	4	1	1	V s		1228	1040	158	12	3	4	1	Z p		384	255	.	6	-	1	.	Valgforbund: AF;CV																735 Rougsø																Total		4313	3792	792	60	18	15	4	Total		2601	2386	253	51	16	13	1	A s		1583	1362	60	14	3	6	1	A s		607	523	67	8	3	4	1	C s		196	153	.	1	-	-	.	B s		153	145	32	7	3	-	-	F p		125	88	30	3	1	-	-	C s		284	260	35	6	1	1	-	I		13							F p		233	214	49	7	3	1	-	II s		237	232	.	3	-	1	.	I s		350	339	9	7	1	2	-	I2* s		719	696	83	7	3	3	-	V* s		729	663	32	10	3	4	-	L		1							Ø s		245	242	29	6	2	1	-	L1 p		282	277	.	5	-	1	.	Valgforbund: AF																L2 s		238	228	99	3	1	1	1	L3 s		194	181	57	7	2	1	-	T s		393	308	231	10	5	1	1	Z s		332	267	232	7	3	1	1	Valgforbund: AFT;CZI(1-2)L(1-3)																Listeforbund: I(1-2);L(1-3)																737 Ry																Total		5514	4676	1388	80	29	15	5	743 Silkeborg																A* s		1485	1246	429	12	6	5	3	B s		272	230	28	10	3	-	-	C s		510	448	37	9	4	1	-	L s		303	250	31	9	3	1	-	M s		174	145	96	6	1	-	-	T p		1052	825	595	13	6	3	2	V s		1345	1233	142	13	4	4	-	Z s		373	299	30	8	2	1	-	Valgforbund: AT;CVZL																739 Rønde																Total		3164	2636	752	41	7	13	3	A* s		1158	998	148	10	2	5	1	C s		143	87	.	4	-	-	.	F p		219	124	65	4	1	1	-	J		14							J1 s		404	384	72	6	1	2	-	J2 s		241	221	.	3	-	1	.	V s		777	686	393	8	2	4	2	Z s		208	136	74	6	1	-	-	Valgforbund: CV																Listeforbund: J(1-2)																741 Samsø																Total		2601	2386	253	51	16	13	1	A s		607	523	67	8	3	4	1	B s		153	145	32	7	3	-	-	C s		284	260	35	6	1	1	-	F p		233	214	49	7	3	1	-	I s		350	339	9	7	1	2	-	V* s		729	663	32	10	3	4	-	Ø s		245	242	29	6	2	1	-	Valgforbund: AF																743 Silkeborg																Total		24522	19991	3542	107	42	21	6	A* p		11258	9909	1282	25	10	10	2	B s		569	401	205	5	1	-	-	C s		3873	3240	374	11	2	4	2	D p		524	335	142	7	3	-	-	F p		2733	1863	965	25	12	3	2	J p		120	82	.	1	-	-	.	T p		511	380	162	13	8	-	-	V s		3419	2697	277	11	3	3	-	Z p		1515	1084	135	9	3	1	-	Valgforbund: BCDV;FT																																																			
V s		1748	1490	215	19	5	4	1	Z s		397	211	33	5	1	-	-	Valgforbund: AF;BCVO;KL																729 Purhus																Total		4327	3671	744	62	17	15	2	Total		3164	2636	752	41	7	13	3	A* s		2119	1880	409	18	7	8	2	A* s		1158	998	148	10	2	5	1	C p		558	481	111	9	2	2	-	C s		143	87	.	4	-	-	.	D s		69	39	21	5	1	-	-	F p		219	124	65	4	1	1	-	L s		317	261	120	8	4	1	-	J		14							V s		1002	856	67	16	2	4	-	J1 s		404	384	72	6	1	2	-	Z p		262	154	16	6	1	-	-	J2 s		241	221	.	3	-	1	.	Valgforbund: AL;CDV																731 Randers																Total		28586	20323	5144	104	38	25	7	V s		777	686	393	8	2	4	2	A* p		15453	11760	2297	25	8	15	4	Z s		208	136	74	6	1	-	-	B p		671	522	220	10	5	-	-	Valgforbund: CV																C s		4011	2927	762	13	4	4	1	Listeforbund: J(1-2)																D s		508	211	.	4	-	-	.	F p		2185	1087	634	11	3	2	1	Q p		537	331	254	4	3	-	-	T p		847	629	159	16	7	-	-	V s		2730	2020	693	14	6	3	1	Z s		1644	836	125	7	2	1	-	Valgforbund: CDQV;FT																733 Rosenholm																Total		5009	3939	783	58	17	15	4	741 Samsø																A* s		1944	1608	171	13	4	6	1	C s		517	363	27	8	1	1	-	F p		593	400	248	8	5	2	1	T s		343	273	179	11	4	1	1	V s		1228	1040	158	12	3	4	1	Z p		384	255	.	6	-	1	.	Valgforbund: AF;CV																735 Rougsø																Total		4313	3792	792	60	18	15	4	Total		2601	2386	253	51	16	13	1	A s		1583	1362	60	14	3	6	1	A s		607	523	67	8	3	4	1	C s		196	153	.	1	-	-	.	B s		153	145	32	7	3	-	-	F p		125	88	30	3	1	-	-	C s		284	260	35	6	1	1	-	I		13							F p		233	214	49	7	3	1	-	II s		237	232	.	3	-	1	.	I s		350	339	9	7	1	2	-	I2* s		719	696	83	7	3	3	-	V* s		729	663	32	10	3	4	-	L		1							Ø s		245	242	29	6	2	1	-	L1 p		282	277	.	5	-	1	.	Valgforbund: AF																L2 s		238	228	99	3	1	1	1	L3 s		194	181	57	7	2	1	-	T s		393	308	231	10	5	1	1	Z s		332	267	232	7	3	1	1	Valgforbund: AFT;CZI(1-2)L(1-3)																Listeforbund: I(1-2);L(1-3)																737 Ry																Total		5514	4676	1388	80	29	15	5	743 Silkeborg																A* s		1485	1246	429	12	6	5	3	B s		272	230	28	10	3	-	-	C s		510	448	37	9	4	1	-	L s		303	250	31	9	3	1	-	M s		174	145	96	6	1	-	-	T p		1052	825	595	13	6	3	2	V s		1345	1233	142	13	4	4	-	Z s		373	299	30	8	2	1	-	Valgforbund: AT;CVZL																739 Rønde																Total		3164	2636	752	41	7	13	3	A* s		1158	998	148	10	2	5	1	C s		143	87	.	4	-	-	.	F p		219	124	65	4	1	1	-	J		14							J1 s		404	384	72	6	1	2	-	J2 s		241	221	.	3	-	1	.	V s		777	686	393	8	2	4	2	Z s		208	136	74	6	1	-	-	Valgforbund: CV																Listeforbund: J(1-2)																741 Samsø																Total		2601	2386	253	51	16	13	1	A s		607	523	67	8	3	4	1	B s		153	145	32	7	3	-	-	C s		284	260	35	6	1	1	-	F p		233	214	49	7	3	1	-	I s		350	339	9	7	1	2	-	V* s		729	663	32	10	3	4	-	Ø s		245	242	29	6	2	1	-	Valgforbund: AF																743 Silkeborg																Total		24522	19991	3542	107	42	21	6	A* p		11258	9909	1282	25	10	10	2	B s		569	401	205	5	1	-	-	C s		3873	3240	374	11	2	4	2	D p		524	335	142	7	3	-	-	F p		2733	1863	965	25	12	3	2	J p		120	82	.	1	-	-	.	T p		511	380	162	13	8	-	-	V s		3419	2697	277	11	3	3	-	Z p		1515	1084	135	9	3	1	-	Valgforbund: BCDV;FT																																																												
Z s		397	211	33	5	1	-	-	Valgforbund: AF;BCVO;KL																729 Purhus																Total		4327	3671	744	62	17	15	2	Total		3164	2636	752	41	7	13	3	A* s		2119	1880	409	18	7	8	2	A* s		1158	998	148	10	2	5	1	C p		558	481	111	9	2	2	-	C s		143	87	.	4	-	-	.	D s		69	39	21	5	1	-	-	F p		219	124	65	4	1	1	-	L s		317	261	120	8	4	1	-	J		14							V s		1002	856	67	16	2	4	-	J1 s		404	384	72	6	1	2	-	Z p		262	154	16	6	1	-	-	J2 s		241	221	.	3	-	1	.	Valgforbund: AL;CDV																731 Randers																Total		28586	20323	5144	104	38	25	7	V s		777	686	393	8	2	4	2	A* p		15453	11760	2297	25	8	15	4	Z s		208	136	74	6	1	-	-	B p		671	522	220	10	5	-	-	Valgforbund: CV																C s		4011	2927	762	13	4	4	1	Listeforbund: J(1-2)																D s		508	211	.	4	-	-	.	F p		2185	1087	634	11	3	2	1	Q p		537	331	254	4	3	-	-	T p		847	629	159	16	7	-	-	V s		2730	2020	693	14	6	3	1	Z s		1644	836	125	7	2	1	-	Valgforbund: CDQV;FT																733 Rosenholm																Total		5009	3939	783	58	17	15	4	741 Samsø																A* s		1944	1608	171	13	4	6	1	C s		517	363	27	8	1	1	-	F p		593	400	248	8	5	2	1	T s		343	273	179	11	4	1	1	V s		1228	1040	158	12	3	4	1	Z p		384	255	.	6	-	1	.	Valgforbund: AF;CV																735 Rougsø																Total		4313	3792	792	60	18	15	4	Total		2601	2386	253	51	16	13	1	A s		1583	1362	60	14	3	6	1	A s		607	523	67	8	3	4	1	C s		196	153	.	1	-	-	.	B s		153	145	32	7	3	-	-	F p		125	88	30	3	1	-	-	C s		284	260	35	6	1	1	-	I		13							F p		233	214	49	7	3	1	-	II s		237	232	.	3	-	1	.	I s		350	339	9	7	1	2	-	I2* s		719	696	83	7	3	3	-	V* s		729	663	32	10	3	4	-	L		1							Ø s		245	242	29	6	2	1	-	L1 p		282	277	.	5	-	1	.	Valgforbund: AF																L2 s		238	228	99	3	1	1	1	L3 s		194	181	57	7	2	1	-	T s		393	308	231	10	5	1	1	Z s		332	267	232	7	3	1	1	Valgforbund: AFT;CZI(1-2)L(1-3)																Listeforbund: I(1-2);L(1-3)																737 Ry																Total		5514	4676	1388	80	29	15	5	743 Silkeborg																A* s		1485	1246	429	12	6	5	3	B s		272	230	28	10	3	-	-	C s		510	448	37	9	4	1	-	L s		303	250	31	9	3	1	-	M s		174	145	96	6	1	-	-	T p		1052	825	595	13	6	3	2	V s		1345	1233	142	13	4	4	-	Z s		373	299	30	8	2	1	-	Valgforbund: AT;CVZL																739 Rønde																Total		3164	2636	752	41	7	13	3	A* s		1158	998	148	10	2	5	1	C s		143	87	.	4	-	-	.	F p		219	124	65	4	1	1	-	J		14							J1 s		404	384	72	6	1	2	-	J2 s		241	221	.	3	-	1	.	V s		777	686	393	8	2	4	2	Z s		208	136	74	6	1	-	-	Valgforbund: CV																Listeforbund: J(1-2)																741 Samsø																Total		2601	2386	253	51	16	13	1	A s		607	523	67	8	3	4	1	B s		153	145	32	7	3	-	-	C s		284	260	35	6	1	1	-	F p		233	214	49	7	3	1	-	I s		350	339	9	7	1	2	-	V* s		729	663	32	10	3	4	-	Ø s		245	242	29	6	2	1	-	Valgforbund: AF																743 Silkeborg																Total		24522	19991	3542	107	42	21	6	A* p		11258	9909	1282	25	10	10	2	B s		569	401	205	5	1	-	-	C s		3873	3240	374	11	2	4	2	D p		524	335	142	7	3	-	-	F p		2733	1863	965	25	12	3	2	J p		120	82	.	1	-	-	.	T p		511	380	162	13	8	-	-	V s		3419	2697	277	11	3	3	-	Z p		1515	1084	135	9	3	1	-	Valgforbund: BCDV;FT																																																																					
Valgforbund: AF;BCVO;KL																																																																																																																																																																																																																																																																																																																																																																																																																																																																																																																																																																																																																																																																																																																																																																																																																																																																																																																																																																																																																																																																																																																																																																																																																																																																																																								
729 Purhus																																																																																																																																																																																																																																																																																																																																																																																																																																																																																																																																																																																																																																																																																																																																																																																																																																																																																																																																																																																																																																																																																																																																																																																																																																																																																																								
Total		4327	3671	744	62	17	15	2	Total		3164	2636	752	41	7	13	3																																																																																																																																																																																																																																																																																																																																																																																																																																																																																																																																																																																																																																																																																																																																																																																																																																																																																																																																																																																																																																																																																																																																																																																																																																																																																							
A* s		2119	1880	409	18	7	8	2	A* s		1158	998	148	10	2	5	1																																																																																																																																																																																																																																																																																																																																																																																																																																																																																																																																																																																																																																																																																																																																																																																																																																																																																																																																																																																																																																																																																																																																																																																																																																																																																							
C p		558	481	111	9	2	2	-	C s		143	87	.	4	-	-	.																																																																																																																																																																																																																																																																																																																																																																																																																																																																																																																																																																																																																																																																																																																																																																																																																																																																																																																																																																																																																																																																																																																																																																																																																																																																																							
D s		69	39	21	5	1	-	-	F p		219	124	65	4	1	1	-																																																																																																																																																																																																																																																																																																																																																																																																																																																																																																																																																																																																																																																																																																																																																																																																																																																																																																																																																																																																																																																																																																																																																																																																																																																																																							
L s		317	261	120	8	4	1	-	J		14																																																																																																																																																																																																																																																																																																																																																																																																																																																																																																																																																																																																																																																																																																																																																																																																																																																																																																																																																																																																																																																																																																																																																																																																																																																																																													
V s		1002	856	67	16	2	4	-	J1 s		404	384	72	6	1	2	-																																																																																																																																																																																																																																																																																																																																																																																																																																																																																																																																																																																																																																																																																																																																																																																																																																																																																																																																																																																																																																																																																																																																																																																																																																																																																							
Z p		262	154	16	6	1	-	-	J2 s		241	221	.	3	-	1	.																																																																																																																																																																																																																																																																																																																																																																																																																																																																																																																																																																																																																																																																																																																																																																																																																																																																																																																																																																																																																																																																																																																																																																																																																																																																																							
Valgforbund: AL;CDV																																																																																																																																																																																																																																																																																																																																																																																																																																																																																																																																																																																																																																																																																																																																																																																																																																																																																																																																																																																																																																																																																																																																																																																																																																																																																																								
731 Randers																																																																																																																																																																																																																																																																																																																																																																																																																																																																																																																																																																																																																																																																																																																																																																																																																																																																																																																																																																																																																																																																																																																																																																																																																																																																																																								
Total		28586	20323	5144	104	38	25	7	V s		777	686	393	8	2	4	2																																																																																																																																																																																																																																																																																																																																																																																																																																																																																																																																																																																																																																																																																																																																																																																																																																																																																																																																																																																																																																																																																																																																																																																																																																																																																							
A* p		15453	11760	2297	25	8	15	4	Z s		208	136	74	6	1	-	-																																																																																																																																																																																																																																																																																																																																																																																																																																																																																																																																																																																																																																																																																																																																																																																																																																																																																																																																																																																																																																																																																																																																																																																																																																																																																							
B p		671	522	220	10	5	-	-	Valgforbund: CV																																																																																																																																																																																																																																																																																																																																																																																																																																																																																																																																																																																																																																																																																																																																																																																																																																																																																																																																																																																																																																																																																																																																																																																																																																																																																															
C s		4011	2927	762	13	4	4	1	Listeforbund: J(1-2)																																																																																																																																																																																																																																																																																																																																																																																																																																																																																																																																																																																																																																																																																																																																																																																																																																																																																																																																																																																																																																																																																																																																																																																																																																																																																															
D s		508	211	.	4	-	-	.	F p		2185	1087	634	11	3	2	1	Q p		537	331	254	4	3	-	-	T p		847	629	159	16	7	-	-	V s		2730	2020	693	14	6	3	1	Z s		1644	836	125	7	2	1	-	Valgforbund: CDQV;FT																733 Rosenholm																Total		5009	3939	783	58	17	15	4	741 Samsø																A* s		1944	1608	171	13	4	6	1	C s		517	363	27	8	1	1	-	F p		593	400	248	8	5	2	1	T s		343	273	179	11	4	1	1	V s		1228	1040	158	12	3	4	1	Z p		384	255	.	6	-	1	.	Valgforbund: AF;CV																735 Rougsø																Total		4313	3792	792	60	18	15	4	Total		2601	2386	253	51	16	13	1	A s		1583	1362	60	14	3	6	1	A s		607	523	67	8	3	4	1	C s		196	153	.	1	-	-	.	B s		153	145	32	7	3	-	-	F p		125	88	30	3	1	-	-	C s		284	260	35	6	1	1	-	I		13							F p		233	214	49	7	3	1	-	II s		237	232	.	3	-	1	.	I s		350	339	9	7	1	2	-	I2* s		719	696	83	7	3	3	-	V* s		729	663	32	10	3	4	-	L		1							Ø s		245	242	29	6	2	1	-	L1 p		282	277	.	5	-	1	.	Valgforbund: AF																L2 s		238	228	99	3	1	1	1	L3 s		194	181	57	7	2	1	-	T s		393	308	231	10	5	1	1	Z s		332	267	232	7	3	1	1	Valgforbund: AFT;CZI(1-2)L(1-3)																Listeforbund: I(1-2);L(1-3)																737 Ry																Total		5514	4676	1388	80	29	15	5	743 Silkeborg																A* s		1485	1246	429	12	6	5	3	B s		272	230	28	10	3	-	-	C s		510	448	37	9	4	1	-	L s		303	250	31	9	3	1	-	M s		174	145	96	6	1	-	-	T p		1052	825	595	13	6	3	2	V s		1345	1233	142	13	4	4	-	Z s		373	299	30	8	2	1	-	Valgforbund: AT;CVZL																739 Rønde																Total		3164	2636	752	41	7	13	3	A* s		1158	998	148	10	2	5	1	C s		143	87	.	4	-	-	.	F p		219	124	65	4	1	1	-	J		14							J1 s		404	384	72	6	1	2	-	J2 s		241	221	.	3	-	1	.	V s		777	686	393	8	2	4	2	Z s		208	136	74	6	1	-	-	Valgforbund: CV																Listeforbund: J(1-2)																741 Samsø																Total		2601	2386	253	51	16	13	1	A s		607	523	67	8	3	4	1	B s		153	145	32	7	3	-	-	C s		284	260	35	6	1	1	-	F p		233	214	49	7	3	1	-	I s		350	339	9	7	1	2	-	V* s		729	663	32	10	3	4	-	Ø s		245	242	29	6	2	1	-	Valgforbund: AF																743 Silkeborg																Total		24522	19991	3542	107	42	21	6	A* p		11258	9909	1282	25	10	10	2	B s		569	401	205	5	1	-	-	C s		3873	3240	374	11	2	4	2	D p		524	335	142	7	3	-	-	F p		2733	1863	965	25	12	3	2	J p		120	82	.	1	-	-	.	T p		511	380	162	13	8	-	-	V s		3419	2697	277	11	3	3	-	Z p		1515	1084	135	9	3	1	-	Valgforbund: BCDV;FT																																																																																																																																																																																																																																																																																																																																																																		
F p		2185	1087	634	11	3	2	1	Q p		537	331	254	4	3	-	-	T p		847	629	159	16	7	-	-	V s		2730	2020	693	14	6	3	1	Z s		1644	836	125	7	2	1	-	Valgforbund: CDQV;FT																733 Rosenholm																Total		5009	3939	783	58	17	15	4	741 Samsø																A* s		1944	1608	171	13	4	6	1	C s		517	363	27	8	1	1	-	F p		593	400	248	8	5	2	1	T s		343	273	179	11	4	1	1	V s		1228	1040	158	12	3	4	1	Z p		384	255	.	6	-	1	.	Valgforbund: AF;CV																735 Rougsø																Total		4313	3792	792	60	18	15	4	Total		2601	2386	253	51	16	13	1	A s		1583	1362	60	14	3	6	1	A s		607	523	67	8	3	4	1	C s		196	153	.	1	-	-	.	B s		153	145	32	7	3	-	-	F p		125	88	30	3	1	-	-	C s		284	260	35	6	1	1	-	I		13							F p		233	214	49	7	3	1	-	II s		237	232	.	3	-	1	.	I s		350	339	9	7	1	2	-	I2* s		719	696	83	7	3	3	-	V* s		729	663	32	10	3	4	-	L		1							Ø s		245	242	29	6	2	1	-	L1 p		282	277	.	5	-	1	.	Valgforbund: AF																L2 s		238	228	99	3	1	1	1	L3 s		194	181	57	7	2	1	-	T s		393	308	231	10	5	1	1	Z s		332	267	232	7	3	1	1	Valgforbund: AFT;CZI(1-2)L(1-3)																Listeforbund: I(1-2);L(1-3)																737 Ry																Total		5514	4676	1388	80	29	15	5	743 Silkeborg																A* s		1485	1246	429	12	6	5	3	B s		272	230	28	10	3	-	-	C s		510	448	37	9	4	1	-	L s		303	250	31	9	3	1	-	M s		174	145	96	6	1	-	-	T p		1052	825	595	13	6	3	2	V s		1345	1233	142	13	4	4	-	Z s		373	299	30	8	2	1	-	Valgforbund: AT;CVZL																739 Rønde																Total		3164	2636	752	41	7	13	3	A* s		1158	998	148	10	2	5	1	C s		143	87	.	4	-	-	.	F p		219	124	65	4	1	1	-	J		14							J1 s		404	384	72	6	1	2	-	J2 s		241	221	.	3	-	1	.	V s		777	686	393	8	2	4	2	Z s		208	136	74	6	1	-	-	Valgforbund: CV																Listeforbund: J(1-2)																741 Samsø																Total		2601	2386	253	51	16	13	1	A s		607	523	67	8	3	4	1	B s		153	145	32	7	3	-	-	C s		284	260	35	6	1	1	-	F p		233	214	49	7	3	1	-	I s		350	339	9	7	1	2	-	V* s		729	663	32	10	3	4	-	Ø s		245	242	29	6	2	1	-	Valgforbund: AF																743 Silkeborg																Total		24522	19991	3542	107	42	21	6	A* p		11258	9909	1282	25	10	10	2	B s		569	401	205	5	1	-	-	C s		3873	3240	374	11	2	4	2	D p		524	335	142	7	3	-	-	F p		2733	1863	965	25	12	3	2	J p		120	82	.	1	-	-	.	T p		511	380	162	13	8	-	-	V s		3419	2697	277	11	3	3	-	Z p		1515	1084	135	9	3	1	-	Valgforbund: BCDV;FT																																																																																																																																																																																																																																																																																																																																																																											
Q p		537	331	254	4	3	-	-	T p		847	629	159	16	7	-	-	V s		2730	2020	693	14	6	3	1	Z s		1644	836	125	7	2	1	-	Valgforbund: CDQV;FT																733 Rosenholm																Total		5009	3939	783	58	17	15	4	741 Samsø																A* s		1944	1608	171	13	4	6	1	C s		517	363	27	8	1	1	-	F p		593	400	248	8	5	2	1	T s		343	273	179	11	4	1	1	V s		1228	1040	158	12	3	4	1	Z p		384	255	.	6	-	1	.	Valgforbund: AF;CV																735 Rougsø																Total		4313	3792	792	60	18	15	4	Total		2601	2386	253	51	16	13	1	A s		1583	1362	60	14	3	6	1	A s		607	523	67	8	3	4	1	C s		196	153	.	1	-	-	.	B s		153	145	32	7	3	-	-	F p		125	88	30	3	1	-	-	C s		284	260	35	6	1	1	-	I		13							F p		233	214	49	7	3	1	-	II s		237	232	.	3	-	1	.	I s		350	339	9	7	1	2	-	I2* s		719	696	83	7	3	3	-	V* s		729	663	32	10	3	4	-	L		1							Ø s		245	242	29	6	2	1	-	L1 p		282	277	.	5	-	1	.	Valgforbund: AF																L2 s		238	228	99	3	1	1	1	L3 s		194	181	57	7	2	1	-	T s		393	308	231	10	5	1	1	Z s		332	267	232	7	3	1	1	Valgforbund: AFT;CZI(1-2)L(1-3)																Listeforbund: I(1-2);L(1-3)																737 Ry																Total		5514	4676	1388	80	29	15	5	743 Silkeborg																A* s		1485	1246	429	12	6	5	3	B s		272	230	28	10	3	-	-	C s		510	448	37	9	4	1	-	L s		303	250	31	9	3	1	-	M s		174	145	96	6	1	-	-	T p		1052	825	595	13	6	3	2	V s		1345	1233	142	13	4	4	-	Z s		373	299	30	8	2	1	-	Valgforbund: AT;CVZL																739 Rønde																Total		3164	2636	752	41	7	13	3	A* s		1158	998	148	10	2	5	1	C s		143	87	.	4	-	-	.	F p		219	124	65	4	1	1	-	J		14							J1 s		404	384	72	6	1	2	-	J2 s		241	221	.	3	-	1	.	V s		777	686	393	8	2	4	2	Z s		208	136	74	6	1	-	-	Valgforbund: CV																Listeforbund: J(1-2)																741 Samsø																Total		2601	2386	253	51	16	13	1	A s		607	523	67	8	3	4	1	B s		153	145	32	7	3	-	-	C s		284	260	35	6	1	1	-	F p		233	214	49	7	3	1	-	I s		350	339	9	7	1	2	-	V* s		729	663	32	10	3	4	-	Ø s		245	242	29	6	2	1	-	Valgforbund: AF																743 Silkeborg																Total		24522	19991	3542	107	42	21	6	A* p		11258	9909	1282	25	10	10	2	B s		569	401	205	5	1	-	-	C s		3873	3240	374	11	2	4	2	D p		524	335	142	7	3	-	-	F p		2733	1863	965	25	12	3	2	J p		120	82	.	1	-	-	.	T p		511	380	162	13	8	-	-	V s		3419	2697	277	11	3	3	-	Z p		1515	1084	135	9	3	1	-	Valgforbund: BCDV;FT																																																																																																																																																																																																																																																																																																																																																																																				
T p		847	629	159	16	7	-	-	V s		2730	2020	693	14	6	3	1	Z s		1644	836	125	7	2	1	-	Valgforbund: CDQV;FT																733 Rosenholm																Total		5009	3939	783	58	17	15	4	741 Samsø																A* s		1944	1608	171	13	4	6	1	C s		517	363	27	8	1	1	-	F p		593	400	248	8	5	2	1	T s		343	273	179	11	4	1	1	V s		1228	1040	158	12	3	4	1	Z p		384	255	.	6	-	1	.	Valgforbund: AF;CV																735 Rougsø																Total		4313	3792	792	60	18	15	4	Total		2601	2386	253	51	16	13	1	A s		1583	1362	60	14	3	6	1	A s		607	523	67	8	3	4	1	C s		196	153	.	1	-	-	.	B s		153	145	32	7	3	-	-	F p		125	88	30	3	1	-	-	C s		284	260	35	6	1	1	-	I		13							F p		233	214	49	7	3	1	-	II s		237	232	.	3	-	1	.	I s		350	339	9	7	1	2	-	I2* s		719	696	83	7	3	3	-	V* s		729	663	32	10	3	4	-	L		1							Ø s		245	242	29	6	2	1	-	L1 p		282	277	.	5	-	1	.	Valgforbund: AF																L2 s		238	228	99	3	1	1	1	L3 s		194	181	57	7	2	1	-	T s		393	308	231	10	5	1	1	Z s		332	267	232	7	3	1	1	Valgforbund: AFT;CZI(1-2)L(1-3)																Listeforbund: I(1-2);L(1-3)																737 Ry																Total		5514	4676	1388	80	29	15	5	743 Silkeborg																A* s		1485	1246	429	12	6	5	3	B s		272	230	28	10	3	-	-	C s		510	448	37	9	4	1	-	L s		303	250	31	9	3	1	-	M s		174	145	96	6	1	-	-	T p		1052	825	595	13	6	3	2	V s		1345	1233	142	13	4	4	-	Z s		373	299	30	8	2	1	-	Valgforbund: AT;CVZL																739 Rønde																Total		3164	2636	752	41	7	13	3	A* s		1158	998	148	10	2	5	1	C s		143	87	.	4	-	-	.	F p		219	124	65	4	1	1	-	J		14							J1 s		404	384	72	6	1	2	-	J2 s		241	221	.	3	-	1	.	V s		777	686	393	8	2	4	2	Z s		208	136	74	6	1	-	-	Valgforbund: CV																Listeforbund: J(1-2)																741 Samsø																Total		2601	2386	253	51	16	13	1	A s		607	523	67	8	3	4	1	B s		153	145	32	7	3	-	-	C s		284	260	35	6	1	1	-	F p		233	214	49	7	3	1	-	I s		350	339	9	7	1	2	-	V* s		729	663	32	10	3	4	-	Ø s		245	242	29	6	2	1	-	Valgforbund: AF																743 Silkeborg																Total		24522	19991	3542	107	42	21	6	A* p		11258	9909	1282	25	10	10	2	B s		569	401	205	5	1	-	-	C s		3873	3240	374	11	2	4	2	D p		524	335	142	7	3	-	-	F p		2733	1863	965	25	12	3	2	J p		120	82	.	1	-	-	.	T p		511	380	162	13	8	-	-	V s		3419	2697	277	11	3	3	-	Z p		1515	1084	135	9	3	1	-	Valgforbund: BCDV;FT																																																																																																																																																																																																																																																																																																																																																																																													
V s		2730	2020	693	14	6	3	1	Z s		1644	836	125	7	2	1	-	Valgforbund: CDQV;FT																733 Rosenholm																Total		5009	3939	783	58	17	15	4	741 Samsø																A* s		1944	1608	171	13	4	6	1	C s		517	363	27	8	1	1	-	F p		593	400	248	8	5	2	1	T s		343	273	179	11	4	1	1	V s		1228	1040	158	12	3	4	1	Z p		384	255	.	6	-	1	.	Valgforbund: AF;CV																735 Rougsø																Total		4313	3792	792	60	18	15	4	Total		2601	2386	253	51	16	13	1	A s		1583	1362	60	14	3	6	1	A s		607	523	67	8	3	4	1	C s		196	153	.	1	-	-	.	B s		153	145	32	7	3	-	-	F p		125	88	30	3	1	-	-	C s		284	260	35	6	1	1	-	I		13							F p		233	214	49	7	3	1	-	II s		237	232	.	3	-	1	.	I s		350	339	9	7	1	2	-	I2* s		719	696	83	7	3	3	-	V* s		729	663	32	10	3	4	-	L		1							Ø s		245	242	29	6	2	1	-	L1 p		282	277	.	5	-	1	.	Valgforbund: AF																L2 s		238	228	99	3	1	1	1	L3 s		194	181	57	7	2	1	-	T s		393	308	231	10	5	1	1	Z s		332	267	232	7	3	1	1	Valgforbund: AFT;CZI(1-2)L(1-3)																Listeforbund: I(1-2);L(1-3)																737 Ry																Total		5514	4676	1388	80	29	15	5	743 Silkeborg																A* s		1485	1246	429	12	6	5	3	B s		272	230	28	10	3	-	-	C s		510	448	37	9	4	1	-	L s		303	250	31	9	3	1	-	M s		174	145	96	6	1	-	-	T p		1052	825	595	13	6	3	2	V s		1345	1233	142	13	4	4	-	Z s		373	299	30	8	2	1	-	Valgforbund: AT;CVZL																739 Rønde																Total		3164	2636	752	41	7	13	3	A* s		1158	998	148	10	2	5	1	C s		143	87	.	4	-	-	.	F p		219	124	65	4	1	1	-	J		14							J1 s		404	384	72	6	1	2	-	J2 s		241	221	.	3	-	1	.	V s		777	686	393	8	2	4	2	Z s		208	136	74	6	1	-	-	Valgforbund: CV																Listeforbund: J(1-2)																741 Samsø																Total		2601	2386	253	51	16	13	1	A s		607	523	67	8	3	4	1	B s		153	145	32	7	3	-	-	C s		284	260	35	6	1	1	-	F p		233	214	49	7	3	1	-	I s		350	339	9	7	1	2	-	V* s		729	663	32	10	3	4	-	Ø s		245	242	29	6	2	1	-	Valgforbund: AF																743 Silkeborg																Total		24522	19991	3542	107	42	21	6	A* p		11258	9909	1282	25	10	10	2	B s		569	401	205	5	1	-	-	C s		3873	3240	374	11	2	4	2	D p		524	335	142	7	3	-	-	F p		2733	1863	965	25	12	3	2	J p		120	82	.	1	-	-	.	T p		511	380	162	13	8	-	-	V s		3419	2697	277	11	3	3	-	Z p		1515	1084	135	9	3	1	-	Valgforbund: BCDV;FT																																																																																																																																																																																																																																																																																																																																																																																																						
Z s		1644	836	125	7	2	1	-	Valgforbund: CDQV;FT																733 Rosenholm																Total		5009	3939	783	58	17	15	4	741 Samsø																A* s		1944	1608	171	13	4	6	1	C s		517	363	27	8	1	1	-	F p		593	400	248	8	5	2	1	T s		343	273	179	11	4	1	1	V s		1228	1040	158	12	3	4	1	Z p		384	255	.	6	-	1	.	Valgforbund: AF;CV																735 Rougsø																Total		4313	3792	792	60	18	15	4	Total		2601	2386	253	51	16	13	1	A s		1583	1362	60	14	3	6	1	A s		607	523	67	8	3	4	1	C s		196	153	.	1	-	-	.	B s		153	145	32	7	3	-	-	F p		125	88	30	3	1	-	-	C s		284	260	35	6	1	1	-	I		13							F p		233	214	49	7	3	1	-	II s		237	232	.	3	-	1	.	I s		350	339	9	7	1	2	-	I2* s		719	696	83	7	3	3	-	V* s		729	663	32	10	3	4	-	L		1							Ø s		245	242	29	6	2	1	-	L1 p		282	277	.	5	-	1	.	Valgforbund: AF																L2 s		238	228	99	3	1	1	1	L3 s		194	181	57	7	2	1	-	T s		393	308	231	10	5	1	1	Z s		332	267	232	7	3	1	1	Valgforbund: AFT;CZI(1-2)L(1-3)																Listeforbund: I(1-2);L(1-3)																737 Ry																Total		5514	4676	1388	80	29	15	5	743 Silkeborg																A* s		1485	1246	429	12	6	5	3	B s		272	230	28	10	3	-	-	C s		510	448	37	9	4	1	-	L s		303	250	31	9	3	1	-	M s		174	145	96	6	1	-	-	T p		1052	825	595	13	6	3	2	V s		1345	1233	142	13	4	4	-	Z s		373	299	30	8	2	1	-	Valgforbund: AT;CVZL																739 Rønde																Total		3164	2636	752	41	7	13	3	A* s		1158	998	148	10	2	5	1	C s		143	87	.	4	-	-	.	F p		219	124	65	4	1	1	-	J		14							J1 s		404	384	72	6	1	2	-	J2 s		241	221	.	3	-	1	.	V s		777	686	393	8	2	4	2	Z s		208	136	74	6	1	-	-	Valgforbund: CV																Listeforbund: J(1-2)																741 Samsø																Total		2601	2386	253	51	16	13	1	A s		607	523	67	8	3	4	1	B s		153	145	32	7	3	-	-	C s		284	260	35	6	1	1	-	F p		233	214	49	7	3	1	-	I s		350	339	9	7	1	2	-	V* s		729	663	32	10	3	4	-	Ø s		245	242	29	6	2	1	-	Valgforbund: AF																743 Silkeborg																Total		24522	19991	3542	107	42	21	6	A* p		11258	9909	1282	25	10	10	2	B s		569	401	205	5	1	-	-	C s		3873	3240	374	11	2	4	2	D p		524	335	142	7	3	-	-	F p		2733	1863	965	25	12	3	2	J p		120	82	.	1	-	-	.	T p		511	380	162	13	8	-	-	V s		3419	2697	277	11	3	3	-	Z p		1515	1084	135	9	3	1	-	Valgforbund: BCDV;FT																																																																																																																																																																																																																																																																																																																																																																																																															
Valgforbund: CDQV;FT																																																																																																																																																																																																																																																																																																																																																																																																																																																																																																																																																																																																																																																																																																																																																																																																																																																																																																																																																																																																																																																																																																																																																																																																																																																																																																								
733 Rosenholm																																																																																																																																																																																																																																																																																																																																																																																																																																																																																																																																																																																																																																																																																																																																																																																																																																																																																																																																																																																																																																																																																																																																																																																																																																																																																																								
Total		5009	3939	783	58	17	15	4	741 Samsø																																																																																																																																																																																																																																																																																																																																																																																																																																																																																																																																																																																																																																																																																																																																																																																																																																																																																																																																																																																																																																																																																																																																																																																																																																																																																															
A* s		1944	1608	171	13	4	6	1	C s		517	363	27	8	1	1	-	F p		593	400	248	8	5	2	1	T s		343	273	179	11	4	1	1	V s		1228	1040	158	12	3	4	1	Z p		384	255	.	6	-	1	.	Valgforbund: AF;CV																735 Rougsø																Total		4313	3792	792	60	18	15	4	Total		2601	2386	253	51	16	13	1	A s		1583	1362	60	14	3	6	1	A s		607	523	67	8	3	4	1	C s		196	153	.	1	-	-	.	B s		153	145	32	7	3	-	-	F p		125	88	30	3	1	-	-	C s		284	260	35	6	1	1	-	I		13							F p		233	214	49	7	3	1	-	II s		237	232	.	3	-	1	.	I s		350	339	9	7	1	2	-	I2* s		719	696	83	7	3	3	-	V* s		729	663	32	10	3	4	-	L		1							Ø s		245	242	29	6	2	1	-	L1 p		282	277	.	5	-	1	.	Valgforbund: AF																L2 s		238	228	99	3	1	1	1	L3 s		194	181	57	7	2	1	-	T s		393	308	231	10	5	1	1	Z s		332	267	232	7	3	1	1	Valgforbund: AFT;CZI(1-2)L(1-3)																Listeforbund: I(1-2);L(1-3)																737 Ry																Total		5514	4676	1388	80	29	15	5	743 Silkeborg																A* s		1485	1246	429	12	6	5	3	B s		272	230	28	10	3	-	-	C s		510	448	37	9	4	1	-	L s		303	250	31	9	3	1	-	M s		174	145	96	6	1	-	-	T p		1052	825	595	13	6	3	2	V s		1345	1233	142	13	4	4	-	Z s		373	299	30	8	2	1	-	Valgforbund: AT;CVZL																739 Rønde																Total		3164	2636	752	41	7	13	3	A* s		1158	998	148	10	2	5	1	C s		143	87	.	4	-	-	.	F p		219	124	65	4	1	1	-	J		14							J1 s		404	384	72	6	1	2	-	J2 s		241	221	.	3	-	1	.	V s		777	686	393	8	2	4	2	Z s		208	136	74	6	1	-	-	Valgforbund: CV																Listeforbund: J(1-2)																741 Samsø																Total		2601	2386	253	51	16	13	1	A s		607	523	67	8	3	4	1	B s		153	145	32	7	3	-	-	C s		284	260	35	6	1	1	-	F p		233	214	49	7	3	1	-	I s		350	339	9	7	1	2	-	V* s		729	663	32	10	3	4	-	Ø s		245	242	29	6	2	1	-	Valgforbund: AF																743 Silkeborg																Total		24522	19991	3542	107	42	21	6	A* p		11258	9909	1282	25	10	10	2	B s		569	401	205	5	1	-	-	C s		3873	3240	374	11	2	4	2	D p		524	335	142	7	3	-	-	F p		2733	1863	965	25	12	3	2	J p		120	82	.	1	-	-	.	T p		511	380	162	13	8	-	-	V s		3419	2697	277	11	3	3	-	Z p		1515	1084	135	9	3	1	-	Valgforbund: BCDV;FT																																																																																																																																																																																																																																																																																																																																																																																																																																																																																	
C s		517	363	27	8	1	1	-	F p		593	400	248	8	5	2	1	T s		343	273	179	11	4	1	1	V s		1228	1040	158	12	3	4	1	Z p		384	255	.	6	-	1	.	Valgforbund: AF;CV																735 Rougsø																Total		4313	3792	792	60	18	15	4	Total		2601	2386	253	51	16	13	1	A s		1583	1362	60	14	3	6	1	A s		607	523	67	8	3	4	1	C s		196	153	.	1	-	-	.	B s		153	145	32	7	3	-	-	F p		125	88	30	3	1	-	-	C s		284	260	35	6	1	1	-	I		13							F p		233	214	49	7	3	1	-	II s		237	232	.	3	-	1	.	I s		350	339	9	7	1	2	-	I2* s		719	696	83	7	3	3	-	V* s		729	663	32	10	3	4	-	L		1							Ø s		245	242	29	6	2	1	-	L1 p		282	277	.	5	-	1	.	Valgforbund: AF																L2 s		238	228	99	3	1	1	1	L3 s		194	181	57	7	2	1	-	T s		393	308	231	10	5	1	1	Z s		332	267	232	7	3	1	1	Valgforbund: AFT;CZI(1-2)L(1-3)																Listeforbund: I(1-2);L(1-3)																737 Ry																Total		5514	4676	1388	80	29	15	5	743 Silkeborg																A* s		1485	1246	429	12	6	5	3	B s		272	230	28	10	3	-	-	C s		510	448	37	9	4	1	-	L s		303	250	31	9	3	1	-	M s		174	145	96	6	1	-	-	T p		1052	825	595	13	6	3	2	V s		1345	1233	142	13	4	4	-	Z s		373	299	30	8	2	1	-	Valgforbund: AT;CVZL																739 Rønde																Total		3164	2636	752	41	7	13	3	A* s		1158	998	148	10	2	5	1	C s		143	87	.	4	-	-	.	F p		219	124	65	4	1	1	-	J		14							J1 s		404	384	72	6	1	2	-	J2 s		241	221	.	3	-	1	.	V s		777	686	393	8	2	4	2	Z s		208	136	74	6	1	-	-	Valgforbund: CV																Listeforbund: J(1-2)																741 Samsø																Total		2601	2386	253	51	16	13	1	A s		607	523	67	8	3	4	1	B s		153	145	32	7	3	-	-	C s		284	260	35	6	1	1	-	F p		233	214	49	7	3	1	-	I s		350	339	9	7	1	2	-	V* s		729	663	32	10	3	4	-	Ø s		245	242	29	6	2	1	-	Valgforbund: AF																743 Silkeborg																Total		24522	19991	3542	107	42	21	6	A* p		11258	9909	1282	25	10	10	2	B s		569	401	205	5	1	-	-	C s		3873	3240	374	11	2	4	2	D p		524	335	142	7	3	-	-	F p		2733	1863	965	25	12	3	2	J p		120	82	.	1	-	-	.	T p		511	380	162	13	8	-	-	V s		3419	2697	277	11	3	3	-	Z p		1515	1084	135	9	3	1	-	Valgforbund: BCDV;FT																																																																																																																																																																																																																																																																																																																																																																																																																																																																																										
F p		593	400	248	8	5	2	1	T s		343	273	179	11	4	1	1	V s		1228	1040	158	12	3	4	1	Z p		384	255	.	6	-	1	.	Valgforbund: AF;CV																735 Rougsø																Total		4313	3792	792	60	18	15	4	Total		2601	2386	253	51	16	13	1	A s		1583	1362	60	14	3	6	1	A s		607	523	67	8	3	4	1	C s		196	153	.	1	-	-	.	B s		153	145	32	7	3	-	-	F p		125	88	30	3	1	-	-	C s		284	260	35	6	1	1	-	I		13							F p		233	214	49	7	3	1	-	II s		237	232	.	3	-	1	.	I s		350	339	9	7	1	2	-	I2* s		719	696	83	7	3	3	-	V* s		729	663	32	10	3	4	-	L		1							Ø s		245	242	29	6	2	1	-	L1 p		282	277	.	5	-	1	.	Valgforbund: AF																L2 s		238	228	99	3	1	1	1	L3 s		194	181	57	7	2	1	-	T s		393	308	231	10	5	1	1	Z s		332	267	232	7	3	1	1	Valgforbund: AFT;CZI(1-2)L(1-3)																Listeforbund: I(1-2);L(1-3)																737 Ry																Total		5514	4676	1388	80	29	15	5	743 Silkeborg																A* s		1485	1246	429	12	6	5	3	B s		272	230	28	10	3	-	-	C s		510	448	37	9	4	1	-	L s		303	250	31	9	3	1	-	M s		174	145	96	6	1	-	-	T p		1052	825	595	13	6	3	2	V s		1345	1233	142	13	4	4	-	Z s		373	299	30	8	2	1	-	Valgforbund: AT;CVZL																739 Rønde																Total		3164	2636	752	41	7	13	3	A* s		1158	998	148	10	2	5	1	C s		143	87	.	4	-	-	.	F p		219	124	65	4	1	1	-	J		14							J1 s		404	384	72	6	1	2	-	J2 s		241	221	.	3	-	1	.	V s		777	686	393	8	2	4	2	Z s		208	136	74	6	1	-	-	Valgforbund: CV																Listeforbund: J(1-2)																741 Samsø																Total		2601	2386	253	51	16	13	1	A s		607	523	67	8	3	4	1	B s		153	145	32	7	3	-	-	C s		284	260	35	6	1	1	-	F p		233	214	49	7	3	1	-	I s		350	339	9	7	1	2	-	V* s		729	663	32	10	3	4	-	Ø s		245	242	29	6	2	1	-	Valgforbund: AF																743 Silkeborg																Total		24522	19991	3542	107	42	21	6	A* p		11258	9909	1282	25	10	10	2	B s		569	401	205	5	1	-	-	C s		3873	3240	374	11	2	4	2	D p		524	335	142	7	3	-	-	F p		2733	1863	965	25	12	3	2	J p		120	82	.	1	-	-	.	T p		511	380	162	13	8	-	-	V s		3419	2697	277	11	3	3	-	Z p		1515	1084	135	9	3	1	-	Valgforbund: BCDV;FT																																																																																																																																																																																																																																																																																																																																																																																																																																																																																																			
T s		343	273	179	11	4	1	1	V s		1228	1040	158	12	3	4	1	Z p		384	255	.	6	-	1	.	Valgforbund: AF;CV																735 Rougsø																Total		4313	3792	792	60	18	15	4	Total		2601	2386	253	51	16	13	1	A s		1583	1362	60	14	3	6	1	A s		607	523	67	8	3	4	1	C s		196	153	.	1	-	-	.	B s		153	145	32	7	3	-	-	F p		125	88	30	3	1	-	-	C s		284	260	35	6	1	1	-	I		13							F p		233	214	49	7	3	1	-	II s		237	232	.	3	-	1	.	I s		350	339	9	7	1	2	-	I2* s		719	696	83	7	3	3	-	V* s		729	663	32	10	3	4	-	L		1							Ø s		245	242	29	6	2	1	-	L1 p		282	277	.	5	-	1	.	Valgforbund: AF																L2 s		238	228	99	3	1	1	1	L3 s		194	181	57	7	2	1	-	T s		393	308	231	10	5	1	1	Z s		332	267	232	7	3	1	1	Valgforbund: AFT;CZI(1-2)L(1-3)																Listeforbund: I(1-2);L(1-3)																737 Ry																Total		5514	4676	1388	80	29	15	5	743 Silkeborg																A* s		1485	1246	429	12	6	5	3	B s		272	230	28	10	3	-	-	C s		510	448	37	9	4	1	-	L s		303	250	31	9	3	1	-	M s		174	145	96	6	1	-	-	T p		1052	825	595	13	6	3	2	V s		1345	1233	142	13	4	4	-	Z s		373	299	30	8	2	1	-	Valgforbund: AT;CVZL																739 Rønde																Total		3164	2636	752	41	7	13	3	A* s		1158	998	148	10	2	5	1	C s		143	87	.	4	-	-	.	F p		219	124	65	4	1	1	-	J		14							J1 s		404	384	72	6	1	2	-	J2 s		241	221	.	3	-	1	.	V s		777	686	393	8	2	4	2	Z s		208	136	74	6	1	-	-	Valgforbund: CV																Listeforbund: J(1-2)																741 Samsø																Total		2601	2386	253	51	16	13	1	A s		607	523	67	8	3	4	1	B s		153	145	32	7	3	-	-	C s		284	260	35	6	1	1	-	F p		233	214	49	7	3	1	-	I s		350	339	9	7	1	2	-	V* s		729	663	32	10	3	4	-	Ø s		245	242	29	6	2	1	-	Valgforbund: AF																743 Silkeborg																Total		24522	19991	3542	107	42	21	6	A* p		11258	9909	1282	25	10	10	2	B s		569	401	205	5	1	-	-	C s		3873	3240	374	11	2	4	2	D p		524	335	142	7	3	-	-	F p		2733	1863	965	25	12	3	2	J p		120	82	.	1	-	-	.	T p		511	380	162	13	8	-	-	V s		3419	2697	277	11	3	3	-	Z p		1515	1084	135	9	3	1	-	Valgforbund: BCDV;FT																																																																																																																																																																																																																																																																																																																																																																																																																																																																																																												
V s		1228	1040	158	12	3	4	1	Z p		384	255	.	6	-	1	.	Valgforbund: AF;CV																735 Rougsø																Total		4313	3792	792	60	18	15	4	Total		2601	2386	253	51	16	13	1	A s		1583	1362	60	14	3	6	1	A s		607	523	67	8	3	4	1	C s		196	153	.	1	-	-	.	B s		153	145	32	7	3	-	-	F p		125	88	30	3	1	-	-	C s		284	260	35	6	1	1	-	I		13							F p		233	214	49	7	3	1	-	II s		237	232	.	3	-	1	.	I s		350	339	9	7	1	2	-	I2* s		719	696	83	7	3	3	-	V* s		729	663	32	10	3	4	-	L		1							Ø s		245	242	29	6	2	1	-	L1 p		282	277	.	5	-	1	.	Valgforbund: AF																L2 s		238	228	99	3	1	1	1	L3 s		194	181	57	7	2	1	-	T s		393	308	231	10	5	1	1	Z s		332	267	232	7	3	1	1	Valgforbund: AFT;CZI(1-2)L(1-3)																Listeforbund: I(1-2);L(1-3)																737 Ry																Total		5514	4676	1388	80	29	15	5	743 Silkeborg																A* s		1485	1246	429	12	6	5	3	B s		272	230	28	10	3	-	-	C s		510	448	37	9	4	1	-	L s		303	250	31	9	3	1	-	M s		174	145	96	6	1	-	-	T p		1052	825	595	13	6	3	2	V s		1345	1233	142	13	4	4	-	Z s		373	299	30	8	2	1	-	Valgforbund: AT;CVZL																739 Rønde																Total		3164	2636	752	41	7	13	3	A* s		1158	998	148	10	2	5	1	C s		143	87	.	4	-	-	.	F p		219	124	65	4	1	1	-	J		14							J1 s		404	384	72	6	1	2	-	J2 s		241	221	.	3	-	1	.	V s		777	686	393	8	2	4	2	Z s		208	136	74	6	1	-	-	Valgforbund: CV																Listeforbund: J(1-2)																741 Samsø																Total		2601	2386	253	51	16	13	1	A s		607	523	67	8	3	4	1	B s		153	145	32	7	3	-	-	C s		284	260	35	6	1	1	-	F p		233	214	49	7	3	1	-	I s		350	339	9	7	1	2	-	V* s		729	663	32	10	3	4	-	Ø s		245	242	29	6	2	1	-	Valgforbund: AF																743 Silkeborg																Total		24522	19991	3542	107	42	21	6	A* p		11258	9909	1282	25	10	10	2	B s		569	401	205	5	1	-	-	C s		3873	3240	374	11	2	4	2	D p		524	335	142	7	3	-	-	F p		2733	1863	965	25	12	3	2	J p		120	82	.	1	-	-	.	T p		511	380	162	13	8	-	-	V s		3419	2697	277	11	3	3	-	Z p		1515	1084	135	9	3	1	-	Valgforbund: BCDV;FT																																																																																																																																																																																																																																																																																																																																																																																																																																																																																																																					
Z p		384	255	.	6	-	1	.	Valgforbund: AF;CV																735 Rougsø																Total		4313	3792	792	60	18	15	4	Total		2601	2386	253	51	16	13	1	A s		1583	1362	60	14	3	6	1	A s		607	523	67	8	3	4	1	C s		196	153	.	1	-	-	.	B s		153	145	32	7	3	-	-	F p		125	88	30	3	1	-	-	C s		284	260	35	6	1	1	-	I		13							F p		233	214	49	7	3	1	-	II s		237	232	.	3	-	1	.	I s		350	339	9	7	1	2	-	I2* s		719	696	83	7	3	3	-	V* s		729	663	32	10	3	4	-	L		1							Ø s		245	242	29	6	2	1	-	L1 p		282	277	.	5	-	1	.	Valgforbund: AF																L2 s		238	228	99	3	1	1	1	L3 s		194	181	57	7	2	1	-	T s		393	308	231	10	5	1	1	Z s		332	267	232	7	3	1	1	Valgforbund: AFT;CZI(1-2)L(1-3)																Listeforbund: I(1-2);L(1-3)																737 Ry																Total		5514	4676	1388	80	29	15	5	743 Silkeborg																A* s		1485	1246	429	12	6	5	3	B s		272	230	28	10	3	-	-	C s		510	448	37	9	4	1	-	L s		303	250	31	9	3	1	-	M s		174	145	96	6	1	-	-	T p		1052	825	595	13	6	3	2	V s		1345	1233	142	13	4	4	-	Z s		373	299	30	8	2	1	-	Valgforbund: AT;CVZL																739 Rønde																Total		3164	2636	752	41	7	13	3	A* s		1158	998	148	10	2	5	1	C s		143	87	.	4	-	-	.	F p		219	124	65	4	1	1	-	J		14							J1 s		404	384	72	6	1	2	-	J2 s		241	221	.	3	-	1	.	V s		777	686	393	8	2	4	2	Z s		208	136	74	6	1	-	-	Valgforbund: CV																Listeforbund: J(1-2)																741 Samsø																Total		2601	2386	253	51	16	13	1	A s		607	523	67	8	3	4	1	B s		153	145	32	7	3	-	-	C s		284	260	35	6	1	1	-	F p		233	214	49	7	3	1	-	I s		350	339	9	7	1	2	-	V* s		729	663	32	10	3	4	-	Ø s		245	242	29	6	2	1	-	Valgforbund: AF																743 Silkeborg																Total		24522	19991	3542	107	42	21	6	A* p		11258	9909	1282	25	10	10	2	B s		569	401	205	5	1	-	-	C s		3873	3240	374	11	2	4	2	D p		524	335	142	7	3	-	-	F p		2733	1863	965	25	12	3	2	J p		120	82	.	1	-	-	.	T p		511	380	162	13	8	-	-	V s		3419	2697	277	11	3	3	-	Z p		1515	1084	135	9	3	1	-	Valgforbund: BCDV;FT																																																																																																																																																																																																																																																																																																																																																																																																																																																																																																																														
Valgforbund: AF;CV																																																																																																																																																																																																																																																																																																																																																																																																																																																																																																																																																																																																																																																																																																																																																																																																																																																																																																																																																																																																																																																																																																																																																																																																																																																																																																								
735 Rougsø																																																																																																																																																																																																																																																																																																																																																																																																																																																																																																																																																																																																																																																																																																																																																																																																																																																																																																																																																																																																																																																																																																																																																																																																																																																																																																								
Total		4313	3792	792	60	18	15	4	Total		2601	2386	253	51	16	13	1																																																																																																																																																																																																																																																																																																																																																																																																																																																																																																																																																																																																																																																																																																																																																																																																																																																																																																																																																																																																																																																																																																																																																																																																																																																																																							
A s		1583	1362	60	14	3	6	1	A s		607	523	67	8	3	4	1																																																																																																																																																																																																																																																																																																																																																																																																																																																																																																																																																																																																																																																																																																																																																																																																																																																																																																																																																																																																																																																																																																																																																																																																																																																																																							
C s		196	153	.	1	-	-	.	B s		153	145	32	7	3	-	-																																																																																																																																																																																																																																																																																																																																																																																																																																																																																																																																																																																																																																																																																																																																																																																																																																																																																																																																																																																																																																																																																																																																																																																																																																																																																							
F p		125	88	30	3	1	-	-	C s		284	260	35	6	1	1	-																																																																																																																																																																																																																																																																																																																																																																																																																																																																																																																																																																																																																																																																																																																																																																																																																																																																																																																																																																																																																																																																																																																																																																																																																																																																																							
I		13							F p		233	214	49	7	3	1	-																																																																																																																																																																																																																																																																																																																																																																																																																																																																																																																																																																																																																																																																																																																																																																																																																																																																																																																																																																																																																																																																																																																																																																																																																																																																																							
II s		237	232	.	3	-	1	.	I s		350	339	9	7	1	2	-																																																																																																																																																																																																																																																																																																																																																																																																																																																																																																																																																																																																																																																																																																																																																																																																																																																																																																																																																																																																																																																																																																																																																																																																																																																																																							
I2* s		719	696	83	7	3	3	-	V* s		729	663	32	10	3	4	-																																																																																																																																																																																																																																																																																																																																																																																																																																																																																																																																																																																																																																																																																																																																																																																																																																																																																																																																																																																																																																																																																																																																																																																																																																																																																							
L		1							Ø s		245	242	29	6	2	1	-																																																																																																																																																																																																																																																																																																																																																																																																																																																																																																																																																																																																																																																																																																																																																																																																																																																																																																																																																																																																																																																																																																																																																																																																																																																																																							
L1 p		282	277	.	5	-	1	.	Valgforbund: AF																																																																																																																																																																																																																																																																																																																																																																																																																																																																																																																																																																																																																																																																																																																																																																																																																																																																																																																																																																																																																																																																																																																																																																																																																																																																																															
L2 s		238	228	99	3	1	1	1	L3 s		194	181	57	7	2	1	-	T s		393	308	231	10	5	1	1	Z s		332	267	232	7	3	1	1	Valgforbund: AFT;CZI(1-2)L(1-3)																Listeforbund: I(1-2);L(1-3)																737 Ry																Total		5514	4676	1388	80	29	15	5	743 Silkeborg																A* s		1485	1246	429	12	6	5	3	B s		272	230	28	10	3	-	-	C s		510	448	37	9	4	1	-	L s		303	250	31	9	3	1	-	M s		174	145	96	6	1	-	-	T p		1052	825	595	13	6	3	2	V s		1345	1233	142	13	4	4	-	Z s		373	299	30	8	2	1	-	Valgforbund: AT;CVZL																739 Rønde																Total		3164	2636	752	41	7	13	3	A* s		1158	998	148	10	2	5	1	C s		143	87	.	4	-	-	.	F p		219	124	65	4	1	1	-	J		14							J1 s		404	384	72	6	1	2	-	J2 s		241	221	.	3	-	1	.	V s		777	686	393	8	2	4	2	Z s		208	136	74	6	1	-	-	Valgforbund: CV																Listeforbund: J(1-2)																741 Samsø																Total		2601	2386	253	51	16	13	1	A s		607	523	67	8	3	4	1	B s		153	145	32	7	3	-	-	C s		284	260	35	6	1	1	-	F p		233	214	49	7	3	1	-	I s		350	339	9	7	1	2	-	V* s		729	663	32	10	3	4	-	Ø s		245	242	29	6	2	1	-	Valgforbund: AF																743 Silkeborg																Total		24522	19991	3542	107	42	21	6	A* p		11258	9909	1282	25	10	10	2	B s		569	401	205	5	1	-	-	C s		3873	3240	374	11	2	4	2	D p		524	335	142	7	3	-	-	F p		2733	1863	965	25	12	3	2	J p		120	82	.	1	-	-	.	T p		511	380	162	13	8	-	-	V s		3419	2697	277	11	3	3	-	Z p		1515	1084	135	9	3	1	-	Valgforbund: BCDV;FT																																																																																																																																																																																																																																																																																																																																																																																																																																																																																																																																																																																																																																																																																																																																																
L3 s		194	181	57	7	2	1	-	T s		393	308	231	10	5	1	1	Z s		332	267	232	7	3	1	1	Valgforbund: AFT;CZI(1-2)L(1-3)																Listeforbund: I(1-2);L(1-3)																737 Ry																Total		5514	4676	1388	80	29	15	5	743 Silkeborg																A* s		1485	1246	429	12	6	5	3	B s		272	230	28	10	3	-	-	C s		510	448	37	9	4	1	-	L s		303	250	31	9	3	1	-	M s		174	145	96	6	1	-	-	T p		1052	825	595	13	6	3	2	V s		1345	1233	142	13	4	4	-	Z s		373	299	30	8	2	1	-	Valgforbund: AT;CVZL																739 Rønde																Total		3164	2636	752	41	7	13	3	A* s		1158	998	148	10	2	5	1	C s		143	87	.	4	-	-	.	F p		219	124	65	4	1	1	-	J		14							J1 s		404	384	72	6	1	2	-	J2 s		241	221	.	3	-	1	.	V s		777	686	393	8	2	4	2	Z s		208	136	74	6	1	-	-	Valgforbund: CV																Listeforbund: J(1-2)																741 Samsø																Total		2601	2386	253	51	16	13	1	A s		607	523	67	8	3	4	1	B s		153	145	32	7	3	-	-	C s		284	260	35	6	1	1	-	F p		233	214	49	7	3	1	-	I s		350	339	9	7	1	2	-	V* s		729	663	32	10	3	4	-	Ø s		245	242	29	6	2	1	-	Valgforbund: AF																743 Silkeborg																Total		24522	19991	3542	107	42	21	6	A* p		11258	9909	1282	25	10	10	2	B s		569	401	205	5	1	-	-	C s		3873	3240	374	11	2	4	2	D p		524	335	142	7	3	-	-	F p		2733	1863	965	25	12	3	2	J p		120	82	.	1	-	-	.	T p		511	380	162	13	8	-	-	V s		3419	2697	277	11	3	3	-	Z p		1515	1084	135	9	3	1	-	Valgforbund: BCDV;FT																																																																																																																																																																																																																																																																																																																																																																																																																																																																																																																																																																																																																																																																																																																																																									
T s		393	308	231	10	5	1	1	Z s		332	267	232	7	3	1	1	Valgforbund: AFT;CZI(1-2)L(1-3)																Listeforbund: I(1-2);L(1-3)																737 Ry																Total		5514	4676	1388	80	29	15	5	743 Silkeborg																A* s		1485	1246	429	12	6	5	3	B s		272	230	28	10	3	-	-	C s		510	448	37	9	4	1	-	L s		303	250	31	9	3	1	-	M s		174	145	96	6	1	-	-	T p		1052	825	595	13	6	3	2	V s		1345	1233	142	13	4	4	-	Z s		373	299	30	8	2	1	-	Valgforbund: AT;CVZL																739 Rønde																Total		3164	2636	752	41	7	13	3	A* s		1158	998	148	10	2	5	1	C s		143	87	.	4	-	-	.	F p		219	124	65	4	1	1	-	J		14							J1 s		404	384	72	6	1	2	-	J2 s		241	221	.	3	-	1	.	V s		777	686	393	8	2	4	2	Z s		208	136	74	6	1	-	-	Valgforbund: CV																Listeforbund: J(1-2)																741 Samsø																Total		2601	2386	253	51	16	13	1	A s		607	523	67	8	3	4	1	B s		153	145	32	7	3	-	-	C s		284	260	35	6	1	1	-	F p		233	214	49	7	3	1	-	I s		350	339	9	7	1	2	-	V* s		729	663	32	10	3	4	-	Ø s		245	242	29	6	2	1	-	Valgforbund: AF																743 Silkeborg																Total		24522	19991	3542	107	42	21	6	A* p		11258	9909	1282	25	10	10	2	B s		569	401	205	5	1	-	-	C s		3873	3240	374	11	2	4	2	D p		524	335	142	7	3	-	-	F p		2733	1863	965	25	12	3	2	J p		120	82	.	1	-	-	.	T p		511	380	162	13	8	-	-	V s		3419	2697	277	11	3	3	-	Z p		1515	1084	135	9	3	1	-	Valgforbund: BCDV;FT																																																																																																																																																																																																																																																																																																																																																																																																																																																																																																																																																																																																																																																																																																																																																																		
Z s		332	267	232	7	3	1	1	Valgforbund: AFT;CZI(1-2)L(1-3)																Listeforbund: I(1-2);L(1-3)																737 Ry																Total		5514	4676	1388	80	29	15	5	743 Silkeborg																A* s		1485	1246	429	12	6	5	3	B s		272	230	28	10	3	-	-	C s		510	448	37	9	4	1	-	L s		303	250	31	9	3	1	-	M s		174	145	96	6	1	-	-	T p		1052	825	595	13	6	3	2	V s		1345	1233	142	13	4	4	-	Z s		373	299	30	8	2	1	-	Valgforbund: AT;CVZL																739 Rønde																Total		3164	2636	752	41	7	13	3	A* s		1158	998	148	10	2	5	1	C s		143	87	.	4	-	-	.	F p		219	124	65	4	1	1	-	J		14							J1 s		404	384	72	6	1	2	-	J2 s		241	221	.	3	-	1	.	V s		777	686	393	8	2	4	2	Z s		208	136	74	6	1	-	-	Valgforbund: CV																Listeforbund: J(1-2)																741 Samsø																Total		2601	2386	253	51	16	13	1	A s		607	523	67	8	3	4	1	B s		153	145	32	7	3	-	-	C s		284	260	35	6	1	1	-	F p		233	214	49	7	3	1	-	I s		350	339	9	7	1	2	-	V* s		729	663	32	10	3	4	-	Ø s		245	242	29	6	2	1	-	Valgforbund: AF																743 Silkeborg																Total		24522	19991	3542	107	42	21	6	A* p		11258	9909	1282	25	10	10	2	B s		569	401	205	5	1	-	-	C s		3873	3240	374	11	2	4	2	D p		524	335	142	7	3	-	-	F p		2733	1863	965	25	12	3	2	J p		120	82	.	1	-	-	.	T p		511	380	162	13	8	-	-	V s		3419	2697	277	11	3	3	-	Z p		1515	1084	135	9	3	1	-	Valgforbund: BCDV;FT																																																																																																																																																																																																																																																																																																																																																																																																																																																																																																																																																																																																																																																																																																																																																																											
Valgforbund: AFT;CZI(1-2)L(1-3)																																																																																																																																																																																																																																																																																																																																																																																																																																																																																																																																																																																																																																																																																																																																																																																																																																																																																																																																																																																																																																																																																																																																																																																																																																																																																																								
Listeforbund: I(1-2);L(1-3)																																																																																																																																																																																																																																																																																																																																																																																																																																																																																																																																																																																																																																																																																																																																																																																																																																																																																																																																																																																																																																																																																																																																																																																																																																																																																																								
737 Ry																																																																																																																																																																																																																																																																																																																																																																																																																																																																																																																																																																																																																																																																																																																																																																																																																																																																																																																																																																																																																																																																																																																																																																																																																																																																																																								
Total		5514	4676	1388	80	29	15	5	743 Silkeborg																																																																																																																																																																																																																																																																																																																																																																																																																																																																																																																																																																																																																																																																																																																																																																																																																																																																																																																																																																																																																																																																																																																																																																																																																																																																																															
A* s		1485	1246	429	12	6	5	3	B s		272	230	28	10	3	-	-	C s		510	448	37	9	4	1	-	L s		303	250	31	9	3	1	-	M s		174	145	96	6	1	-	-	T p		1052	825	595	13	6	3	2	V s		1345	1233	142	13	4	4	-	Z s		373	299	30	8	2	1	-	Valgforbund: AT;CVZL																739 Rønde																Total		3164	2636	752	41	7	13	3	A* s		1158	998	148	10	2	5	1	C s		143	87	.	4	-	-	.	F p		219	124	65	4	1	1	-	J		14							J1 s		404	384	72	6	1	2	-	J2 s		241	221	.	3	-	1	.	V s		777	686	393	8	2	4	2	Z s		208	136	74	6	1	-	-	Valgforbund: CV																Listeforbund: J(1-2)																741 Samsø																Total		2601	2386	253	51	16	13	1	A s		607	523	67	8	3	4	1	B s		153	145	32	7	3	-	-	C s		284	260	35	6	1	1	-	F p		233	214	49	7	3	1	-	I s		350	339	9	7	1	2	-	V* s		729	663	32	10	3	4	-	Ø s		245	242	29	6	2	1	-	Valgforbund: AF																743 Silkeborg																Total		24522	19991	3542	107	42	21	6	A* p		11258	9909	1282	25	10	10	2	B s		569	401	205	5	1	-	-	C s		3873	3240	374	11	2	4	2	D p		524	335	142	7	3	-	-	F p		2733	1863	965	25	12	3	2	J p		120	82	.	1	-	-	.	T p		511	380	162	13	8	-	-	V s		3419	2697	277	11	3	3	-	Z p		1515	1084	135	9	3	1	-	Valgforbund: BCDV;FT																																																																																																																																																																																																																																																																																																																																																																																																																																																																																																																																																																																																																																																																																																																																																																																																																																																													
B s		272	230	28	10	3	-	-	C s		510	448	37	9	4	1	-	L s		303	250	31	9	3	1	-	M s		174	145	96	6	1	-	-	T p		1052	825	595	13	6	3	2	V s		1345	1233	142	13	4	4	-	Z s		373	299	30	8	2	1	-	Valgforbund: AT;CVZL																739 Rønde																Total		3164	2636	752	41	7	13	3	A* s		1158	998	148	10	2	5	1	C s		143	87	.	4	-	-	.	F p		219	124	65	4	1	1	-	J		14							J1 s		404	384	72	6	1	2	-	J2 s		241	221	.	3	-	1	.	V s		777	686	393	8	2	4	2	Z s		208	136	74	6	1	-	-	Valgforbund: CV																Listeforbund: J(1-2)																741 Samsø																Total		2601	2386	253	51	16	13	1	A s		607	523	67	8	3	4	1	B s		153	145	32	7	3	-	-	C s		284	260	35	6	1	1	-	F p		233	214	49	7	3	1	-	I s		350	339	9	7	1	2	-	V* s		729	663	32	10	3	4	-	Ø s		245	242	29	6	2	1	-	Valgforbund: AF																743 Silkeborg																Total		24522	19991	3542	107	42	21	6	A* p		11258	9909	1282	25	10	10	2	B s		569	401	205	5	1	-	-	C s		3873	3240	374	11	2	4	2	D p		524	335	142	7	3	-	-	F p		2733	1863	965	25	12	3	2	J p		120	82	.	1	-	-	.	T p		511	380	162	13	8	-	-	V s		3419	2697	277	11	3	3	-	Z p		1515	1084	135	9	3	1	-	Valgforbund: BCDV;FT																																																																																																																																																																																																																																																																																																																																																																																																																																																																																																																																																																																																																																																																																																																																																																																																																																																																						
C s		510	448	37	9	4	1	-	L s		303	250	31	9	3	1	-	M s		174	145	96	6	1	-	-	T p		1052	825	595	13	6	3	2	V s		1345	1233	142	13	4	4	-	Z s		373	299	30	8	2	1	-	Valgforbund: AT;CVZL																739 Rønde																Total		3164	2636	752	41	7	13	3	A* s		1158	998	148	10	2	5	1	C s		143	87	.	4	-	-	.	F p		219	124	65	4	1	1	-	J		14							J1 s		404	384	72	6	1	2	-	J2 s		241	221	.	3	-	1	.	V s		777	686	393	8	2	4	2	Z s		208	136	74	6	1	-	-	Valgforbund: CV																Listeforbund: J(1-2)																741 Samsø																Total		2601	2386	253	51	16	13	1	A s		607	523	67	8	3	4	1	B s		153	145	32	7	3	-	-	C s		284	260	35	6	1	1	-	F p		233	214	49	7	3	1	-	I s		350	339	9	7	1	2	-	V* s		729	663	32	10	3	4	-	Ø s		245	242	29	6	2	1	-	Valgforbund: AF																743 Silkeborg																Total		24522	19991	3542	107	42	21	6	A* p		11258	9909	1282	25	10	10	2	B s		569	401	205	5	1	-	-	C s		3873	3240	374	11	2	4	2	D p		524	335	142	7	3	-	-	F p		2733	1863	965	25	12	3	2	J p		120	82	.	1	-	-	.	T p		511	380	162	13	8	-	-	V s		3419	2697	277	11	3	3	-	Z p		1515	1084	135	9	3	1	-	Valgforbund: BCDV;FT																																																																																																																																																																																																																																																																																																																																																																																																																																																																																																																																																																																																																																																																																																																																																																																																																																																																															
L s		303	250	31	9	3	1	-	M s		174	145	96	6	1	-	-	T p		1052	825	595	13	6	3	2	V s		1345	1233	142	13	4	4	-	Z s		373	299	30	8	2	1	-	Valgforbund: AT;CVZL																739 Rønde																Total		3164	2636	752	41	7	13	3	A* s		1158	998	148	10	2	5	1	C s		143	87	.	4	-	-	.	F p		219	124	65	4	1	1	-	J		14							J1 s		404	384	72	6	1	2	-	J2 s		241	221	.	3	-	1	.	V s		777	686	393	8	2	4	2	Z s		208	136	74	6	1	-	-	Valgforbund: CV																Listeforbund: J(1-2)																741 Samsø																Total		2601	2386	253	51	16	13	1	A s		607	523	67	8	3	4	1	B s		153	145	32	7	3	-	-	C s		284	260	35	6	1	1	-	F p		233	214	49	7	3	1	-	I s		350	339	9	7	1	2	-	V* s		729	663	32	10	3	4	-	Ø s		245	242	29	6	2	1	-	Valgforbund: AF																743 Silkeborg																Total		24522	19991	3542	107	42	21	6	A* p		11258	9909	1282	25	10	10	2	B s		569	401	205	5	1	-	-	C s		3873	3240	374	11	2	4	2	D p		524	335	142	7	3	-	-	F p		2733	1863	965	25	12	3	2	J p		120	82	.	1	-	-	.	T p		511	380	162	13	8	-	-	V s		3419	2697	277	11	3	3	-	Z p		1515	1084	135	9	3	1	-	Valgforbund: BCDV;FT																																																																																																																																																																																																																																																																																																																																																																																																																																																																																																																																																																																																																																																																																																																																																																																																																																																																																								
M s		174	145	96	6	1	-	-	T p		1052	825	595	13	6	3	2	V s		1345	1233	142	13	4	4	-	Z s		373	299	30	8	2	1	-	Valgforbund: AT;CVZL																739 Rønde																Total		3164	2636	752	41	7	13	3	A* s		1158	998	148	10	2	5	1	C s		143	87	.	4	-	-	.	F p		219	124	65	4	1	1	-	J		14							J1 s		404	384	72	6	1	2	-	J2 s		241	221	.	3	-	1	.	V s		777	686	393	8	2	4	2	Z s		208	136	74	6	1	-	-	Valgforbund: CV																Listeforbund: J(1-2)																741 Samsø																Total		2601	2386	253	51	16	13	1	A s		607	523	67	8	3	4	1	B s		153	145	32	7	3	-	-	C s		284	260	35	6	1	1	-	F p		233	214	49	7	3	1	-	I s		350	339	9	7	1	2	-	V* s		729	663	32	10	3	4	-	Ø s		245	242	29	6	2	1	-	Valgforbund: AF																743 Silkeborg																Total		24522	19991	3542	107	42	21	6	A* p		11258	9909	1282	25	10	10	2	B s		569	401	205	5	1	-	-	C s		3873	3240	374	11	2	4	2	D p		524	335	142	7	3	-	-	F p		2733	1863	965	25	12	3	2	J p		120	82	.	1	-	-	.	T p		511	380	162	13	8	-	-	V s		3419	2697	277	11	3	3	-	Z p		1515	1084	135	9	3	1	-	Valgforbund: BCDV;FT																																																																																																																																																																																																																																																																																																																																																																																																																																																																																																																																																																																																																																																																																																																																																																																																																																																																																																	
T p		1052	825	595	13	6	3	2	V s		1345	1233	142	13	4	4	-	Z s		373	299	30	8	2	1	-	Valgforbund: AT;CVZL																739 Rønde																Total		3164	2636	752	41	7	13	3	A* s		1158	998	148	10	2	5	1	C s		143	87	.	4	-	-	.	F p		219	124	65	4	1	1	-	J		14							J1 s		404	384	72	6	1	2	-	J2 s		241	221	.	3	-	1	.	V s		777	686	393	8	2	4	2	Z s		208	136	74	6	1	-	-	Valgforbund: CV																Listeforbund: J(1-2)																741 Samsø																Total		2601	2386	253	51	16	13	1	A s		607	523	67	8	3	4	1	B s		153	145	32	7	3	-	-	C s		284	260	35	6	1	1	-	F p		233	214	49	7	3	1	-	I s		350	339	9	7	1	2	-	V* s		729	663	32	10	3	4	-	Ø s		245	242	29	6	2	1	-	Valgforbund: AF																743 Silkeborg																Total		24522	19991	3542	107	42	21	6	A* p		11258	9909	1282	25	10	10	2	B s		569	401	205	5	1	-	-	C s		3873	3240	374	11	2	4	2	D p		524	335	142	7	3	-	-	F p		2733	1863	965	25	12	3	2	J p		120	82	.	1	-	-	.	T p		511	380	162	13	8	-	-	V s		3419	2697	277	11	3	3	-	Z p		1515	1084	135	9	3	1	-	Valgforbund: BCDV;FT																																																																																																																																																																																																																																																																																																																																																																																																																																																																																																																																																																																																																																																																																																																																																																																																																																																																																																										
V s		1345	1233	142	13	4	4	-	Z s		373	299	30	8	2	1	-	Valgforbund: AT;CVZL																739 Rønde																Total		3164	2636	752	41	7	13	3	A* s		1158	998	148	10	2	5	1	C s		143	87	.	4	-	-	.	F p		219	124	65	4	1	1	-	J		14							J1 s		404	384	72	6	1	2	-	J2 s		241	221	.	3	-	1	.	V s		777	686	393	8	2	4	2	Z s		208	136	74	6	1	-	-	Valgforbund: CV																Listeforbund: J(1-2)																741 Samsø																Total		2601	2386	253	51	16	13	1	A s		607	523	67	8	3	4	1	B s		153	145	32	7	3	-	-	C s		284	260	35	6	1	1	-	F p		233	214	49	7	3	1	-	I s		350	339	9	7	1	2	-	V* s		729	663	32	10	3	4	-	Ø s		245	242	29	6	2	1	-	Valgforbund: AF																743 Silkeborg																Total		24522	19991	3542	107	42	21	6	A* p		11258	9909	1282	25	10	10	2	B s		569	401	205	5	1	-	-	C s		3873	3240	374	11	2	4	2	D p		524	335	142	7	3	-	-	F p		2733	1863	965	25	12	3	2	J p		120	82	.	1	-	-	.	T p		511	380	162	13	8	-	-	V s		3419	2697	277	11	3	3	-	Z p		1515	1084	135	9	3	1	-	Valgforbund: BCDV;FT																																																																																																																																																																																																																																																																																																																																																																																																																																																																																																																																																																																																																																																																																																																																																																																																																																																																																																																			
Z s		373	299	30	8	2	1	-	Valgforbund: AT;CVZL																739 Rønde																Total		3164	2636	752	41	7	13	3	A* s		1158	998	148	10	2	5	1	C s		143	87	.	4	-	-	.	F p		219	124	65	4	1	1	-	J		14							J1 s		404	384	72	6	1	2	-	J2 s		241	221	.	3	-	1	.	V s		777	686	393	8	2	4	2	Z s		208	136	74	6	1	-	-	Valgforbund: CV																Listeforbund: J(1-2)																741 Samsø																Total		2601	2386	253	51	16	13	1	A s		607	523	67	8	3	4	1	B s		153	145	32	7	3	-	-	C s		284	260	35	6	1	1	-	F p		233	214	49	7	3	1	-	I s		350	339	9	7	1	2	-	V* s		729	663	32	10	3	4	-	Ø s		245	242	29	6	2	1	-	Valgforbund: AF																743 Silkeborg																Total		24522	19991	3542	107	42	21	6	A* p		11258	9909	1282	25	10	10	2	B s		569	401	205	5	1	-	-	C s		3873	3240	374	11	2	4	2	D p		524	335	142	7	3	-	-	F p		2733	1863	965	25	12	3	2	J p		120	82	.	1	-	-	.	T p		511	380	162	13	8	-	-	V s		3419	2697	277	11	3	3	-	Z p		1515	1084	135	9	3	1	-	Valgforbund: BCDV;FT																																																																																																																																																																																																																																																																																																																																																																																																																																																																																																																																																																																																																																																																																																																																																																																																																																																																																																																												
Valgforbund: AT;CVZL																																																																																																																																																																																																																																																																																																																																																																																																																																																																																																																																																																																																																																																																																																																																																																																																																																																																																																																																																																																																																																																																																																																																																																																																																																																																																																								
739 Rønde																																																																																																																																																																																																																																																																																																																																																																																																																																																																																																																																																																																																																																																																																																																																																																																																																																																																																																																																																																																																																																																																																																																																																																																																																																																																																																								
Total		3164	2636	752	41	7	13	3	A* s		1158	998	148	10	2	5	1	C s		143	87	.	4	-	-	.	F p		219	124	65	4	1	1	-	J		14							J1 s		404	384	72	6	1	2	-	J2 s		241	221	.	3	-	1	.	V s		777	686	393	8	2	4	2	Z s		208	136	74	6	1	-	-	Valgforbund: CV																Listeforbund: J(1-2)																741 Samsø																Total		2601	2386	253	51	16	13	1	A s		607	523	67	8	3	4	1	B s		153	145	32	7	3	-	-	C s		284	260	35	6	1	1	-	F p		233	214	49	7	3	1	-	I s		350	339	9	7	1	2	-	V* s		729	663	32	10	3	4	-	Ø s		245	242	29	6	2	1	-	Valgforbund: AF																743 Silkeborg																Total		24522	19991	3542	107	42	21	6	A* p		11258	9909	1282	25	10	10	2	B s		569	401	205	5	1	-	-	C s		3873	3240	374	11	2	4	2	D p		524	335	142	7	3	-	-	F p		2733	1863	965	25	12	3	2	J p		120	82	.	1	-	-	.	T p		511	380	162	13	8	-	-	V s		3419	2697	277	11	3	3	-	Z p		1515	1084	135	9	3	1	-	Valgforbund: BCDV;FT																																																																																																																																																																																																																																																																																																																																																																																																																																																																																																																																																																																																																																																																																																																																																																																																																																																																																																																																																																					
A* s		1158	998	148	10	2	5	1	C s		143	87	.	4	-	-	.	F p		219	124	65	4	1	1	-	J		14							J1 s		404	384	72	6	1	2	-	J2 s		241	221	.	3	-	1	.	V s		777	686	393	8	2	4	2	Z s		208	136	74	6	1	-	-	Valgforbund: CV																Listeforbund: J(1-2)																741 Samsø																Total		2601	2386	253	51	16	13	1	A s		607	523	67	8	3	4	1	B s		153	145	32	7	3	-	-	C s		284	260	35	6	1	1	-	F p		233	214	49	7	3	1	-	I s		350	339	9	7	1	2	-	V* s		729	663	32	10	3	4	-	Ø s		245	242	29	6	2	1	-	Valgforbund: AF																743 Silkeborg																Total		24522	19991	3542	107	42	21	6	A* p		11258	9909	1282	25	10	10	2	B s		569	401	205	5	1	-	-	C s		3873	3240	374	11	2	4	2	D p		524	335	142	7	3	-	-	F p		2733	1863	965	25	12	3	2	J p		120	82	.	1	-	-	.	T p		511	380	162	13	8	-	-	V s		3419	2697	277	11	3	3	-	Z p		1515	1084	135	9	3	1	-	Valgforbund: BCDV;FT																																																																																																																																																																																																																																																																																																																																																																																																																																																																																																																																																																																																																																																																																																																																																																																																																																																																																																																																																																														
C s		143	87	.	4	-	-	.	F p		219	124	65	4	1	1	-	J		14							J1 s		404	384	72	6	1	2	-	J2 s		241	221	.	3	-	1	.	V s		777	686	393	8	2	4	2	Z s		208	136	74	6	1	-	-	Valgforbund: CV																Listeforbund: J(1-2)																741 Samsø																Total		2601	2386	253	51	16	13	1	A s		607	523	67	8	3	4	1	B s		153	145	32	7	3	-	-	C s		284	260	35	6	1	1	-	F p		233	214	49	7	3	1	-	I s		350	339	9	7	1	2	-	V* s		729	663	32	10	3	4	-	Ø s		245	242	29	6	2	1	-	Valgforbund: AF																743 Silkeborg																Total		24522	19991	3542	107	42	21	6	A* p		11258	9909	1282	25	10	10	2	B s		569	401	205	5	1	-	-	C s		3873	3240	374	11	2	4	2	D p		524	335	142	7	3	-	-	F p		2733	1863	965	25	12	3	2	J p		120	82	.	1	-	-	.	T p		511	380	162	13	8	-	-	V s		3419	2697	277	11	3	3	-	Z p		1515	1084	135	9	3	1	-	Valgforbund: BCDV;FT																																																																																																																																																																																																																																																																																																																																																																																																																																																																																																																																																																																																																																																																																																																																																																																																																																																																																																																																																																																							
F p		219	124	65	4	1	1	-	J		14							J1 s		404	384	72	6	1	2	-	J2 s		241	221	.	3	-	1	.	V s		777	686	393	8	2	4	2	Z s		208	136	74	6	1	-	-	Valgforbund: CV																Listeforbund: J(1-2)																741 Samsø																Total		2601	2386	253	51	16	13	1	A s		607	523	67	8	3	4	1	B s		153	145	32	7	3	-	-	C s		284	260	35	6	1	1	-	F p		233	214	49	7	3	1	-	I s		350	339	9	7	1	2	-	V* s		729	663	32	10	3	4	-	Ø s		245	242	29	6	2	1	-	Valgforbund: AF																743 Silkeborg																Total		24522	19991	3542	107	42	21	6	A* p		11258	9909	1282	25	10	10	2	B s		569	401	205	5	1	-	-	C s		3873	3240	374	11	2	4	2	D p		524	335	142	7	3	-	-	F p		2733	1863	965	25	12	3	2	J p		120	82	.	1	-	-	.	T p		511	380	162	13	8	-	-	V s		3419	2697	277	11	3	3	-	Z p		1515	1084	135	9	3	1	-	Valgforbund: BCDV;FT																																																																																																																																																																																																																																																																																																																																																																																																																																																																																																																																																																																																																																																																																																																																																																																																																																																																																																																																																																																																
J		14							J1 s		404	384	72	6	1	2	-	J2 s		241	221	.	3	-	1	.	V s		777	686	393	8	2	4	2	Z s		208	136	74	6	1	-	-	Valgforbund: CV																Listeforbund: J(1-2)																741 Samsø																Total		2601	2386	253	51	16	13	1	A s		607	523	67	8	3	4	1	B s		153	145	32	7	3	-	-	C s		284	260	35	6	1	1	-	F p		233	214	49	7	3	1	-	I s		350	339	9	7	1	2	-	V* s		729	663	32	10	3	4	-	Ø s		245	242	29	6	2	1	-	Valgforbund: AF																743 Silkeborg																Total		24522	19991	3542	107	42	21	6	A* p		11258	9909	1282	25	10	10	2	B s		569	401	205	5	1	-	-	C s		3873	3240	374	11	2	4	2	D p		524	335	142	7	3	-	-	F p		2733	1863	965	25	12	3	2	J p		120	82	.	1	-	-	.	T p		511	380	162	13	8	-	-	V s		3419	2697	277	11	3	3	-	Z p		1515	1084	135	9	3	1	-	Valgforbund: BCDV;FT																																																																																																																																																																																																																																																																																																																																																																																																																																																																																																																																																																																																																																																																																																																																																																																																																																																																																																																																																																																																									
J1 s		404	384	72	6	1	2	-	J2 s		241	221	.	3	-	1	.	V s		777	686	393	8	2	4	2	Z s		208	136	74	6	1	-	-	Valgforbund: CV																Listeforbund: J(1-2)																741 Samsø																Total		2601	2386	253	51	16	13	1	A s		607	523	67	8	3	4	1	B s		153	145	32	7	3	-	-	C s		284	260	35	6	1	1	-	F p		233	214	49	7	3	1	-	I s		350	339	9	7	1	2	-	V* s		729	663	32	10	3	4	-	Ø s		245	242	29	6	2	1	-	Valgforbund: AF																743 Silkeborg																Total		24522	19991	3542	107	42	21	6	A* p		11258	9909	1282	25	10	10	2	B s		569	401	205	5	1	-	-	C s		3873	3240	374	11	2	4	2	D p		524	335	142	7	3	-	-	F p		2733	1863	965	25	12	3	2	J p		120	82	.	1	-	-	.	T p		511	380	162	13	8	-	-	V s		3419	2697	277	11	3	3	-	Z p		1515	1084	135	9	3	1	-	Valgforbund: BCDV;FT																																																																																																																																																																																																																																																																																																																																																																																																																																																																																																																																																																																																																																																																																																																																																																																																																																																																																																																																																																																																																		
J2 s		241	221	.	3	-	1	.	V s		777	686	393	8	2	4	2	Z s		208	136	74	6	1	-	-	Valgforbund: CV																Listeforbund: J(1-2)																741 Samsø																Total		2601	2386	253	51	16	13	1	A s		607	523	67	8	3	4	1	B s		153	145	32	7	3	-	-	C s		284	260	35	6	1	1	-	F p		233	214	49	7	3	1	-	I s		350	339	9	7	1	2	-	V* s		729	663	32	10	3	4	-	Ø s		245	242	29	6	2	1	-	Valgforbund: AF																743 Silkeborg																Total		24522	19991	3542	107	42	21	6	A* p		11258	9909	1282	25	10	10	2	B s		569	401	205	5	1	-	-	C s		3873	3240	374	11	2	4	2	D p		524	335	142	7	3	-	-	F p		2733	1863	965	25	12	3	2	J p		120	82	.	1	-	-	.	T p		511	380	162	13	8	-	-	V s		3419	2697	277	11	3	3	-	Z p		1515	1084	135	9	3	1	-	Valgforbund: BCDV;FT																																																																																																																																																																																																																																																																																																																																																																																																																																																																																																																																																																																																																																																																																																																																																																																																																																																																																																																																																																																																																											
V s		777	686	393	8	2	4	2	Z s		208	136	74	6	1	-	-	Valgforbund: CV																Listeforbund: J(1-2)																741 Samsø																Total		2601	2386	253	51	16	13	1	A s		607	523	67	8	3	4	1	B s		153	145	32	7	3	-	-	C s		284	260	35	6	1	1	-	F p		233	214	49	7	3	1	-	I s		350	339	9	7	1	2	-	V* s		729	663	32	10	3	4	-	Ø s		245	242	29	6	2	1	-	Valgforbund: AF																743 Silkeborg																Total		24522	19991	3542	107	42	21	6	A* p		11258	9909	1282	25	10	10	2	B s		569	401	205	5	1	-	-	C s		3873	3240	374	11	2	4	2	D p		524	335	142	7	3	-	-	F p		2733	1863	965	25	12	3	2	J p		120	82	.	1	-	-	.	T p		511	380	162	13	8	-	-	V s		3419	2697	277	11	3	3	-	Z p		1515	1084	135	9	3	1	-	Valgforbund: BCDV;FT																																																																																																																																																																																																																																																																																																																																																																																																																																																																																																																																																																																																																																																																																																																																																																																																																																																																																																																																																																																																																																				
Z s		208	136	74	6	1	-	-	Valgforbund: CV																Listeforbund: J(1-2)																741 Samsø																Total		2601	2386	253	51	16	13	1	A s		607	523	67	8	3	4	1	B s		153	145	32	7	3	-	-	C s		284	260	35	6	1	1	-	F p		233	214	49	7	3	1	-	I s		350	339	9	7	1	2	-	V* s		729	663	32	10	3	4	-	Ø s		245	242	29	6	2	1	-	Valgforbund: AF																743 Silkeborg																Total		24522	19991	3542	107	42	21	6	A* p		11258	9909	1282	25	10	10	2	B s		569	401	205	5	1	-	-	C s		3873	3240	374	11	2	4	2	D p		524	335	142	7	3	-	-	F p		2733	1863	965	25	12	3	2	J p		120	82	.	1	-	-	.	T p		511	380	162	13	8	-	-	V s		3419	2697	277	11	3	3	-	Z p		1515	1084	135	9	3	1	-	Valgforbund: BCDV;FT																																																																																																																																																																																																																																																																																																																																																																																																																																																																																																																																																																																																																																																																																																																																																																																																																																																																																																																																																																																																																																													
Valgforbund: CV																																																																																																																																																																																																																																																																																																																																																																																																																																																																																																																																																																																																																																																																																																																																																																																																																																																																																																																																																																																																																																																																																																																																																																																																																																																																																																								
Listeforbund: J(1-2)																																																																																																																																																																																																																																																																																																																																																																																																																																																																																																																																																																																																																																																																																																																																																																																																																																																																																																																																																																																																																																																																																																																																																																																																																																																																																																								
741 Samsø																																																																																																																																																																																																																																																																																																																																																																																																																																																																																																																																																																																																																																																																																																																																																																																																																																																																																																																																																																																																																																																																																																																																																																																																																																																																																																								
Total		2601	2386	253	51	16	13	1	A s		607	523	67	8	3	4	1	B s		153	145	32	7	3	-	-	C s		284	260	35	6	1	1	-	F p		233	214	49	7	3	1	-	I s		350	339	9	7	1	2	-	V* s		729	663	32	10	3	4	-	Ø s		245	242	29	6	2	1	-	Valgforbund: AF																743 Silkeborg																Total		24522	19991	3542	107	42	21	6	A* p		11258	9909	1282	25	10	10	2	B s		569	401	205	5	1	-	-	C s		3873	3240	374	11	2	4	2	D p		524	335	142	7	3	-	-	F p		2733	1863	965	25	12	3	2	J p		120	82	.	1	-	-	.	T p		511	380	162	13	8	-	-	V s		3419	2697	277	11	3	3	-	Z p		1515	1084	135	9	3	1	-	Valgforbund: BCDV;FT																																																																																																																																																																																																																																																																																																																																																																																																																																																																																																																																																																																																																																																																																																																																																																																																																																																																																																																																																																																																																																																																																																						
A s		607	523	67	8	3	4	1	B s		153	145	32	7	3	-	-	C s		284	260	35	6	1	1	-	F p		233	214	49	7	3	1	-	I s		350	339	9	7	1	2	-	V* s		729	663	32	10	3	4	-	Ø s		245	242	29	6	2	1	-	Valgforbund: AF																743 Silkeborg																Total		24522	19991	3542	107	42	21	6	A* p		11258	9909	1282	25	10	10	2	B s		569	401	205	5	1	-	-	C s		3873	3240	374	11	2	4	2	D p		524	335	142	7	3	-	-	F p		2733	1863	965	25	12	3	2	J p		120	82	.	1	-	-	.	T p		511	380	162	13	8	-	-	V s		3419	2697	277	11	3	3	-	Z p		1515	1084	135	9	3	1	-	Valgforbund: BCDV;FT																																																																																																																																																																																																																																																																																																																																																																																																																																																																																																																																																																																																																																																																																																																																																																																																																																																																																																																																																																																																																																																																																																															
B s		153	145	32	7	3	-	-	C s		284	260	35	6	1	1	-	F p		233	214	49	7	3	1	-	I s		350	339	9	7	1	2	-	V* s		729	663	32	10	3	4	-	Ø s		245	242	29	6	2	1	-	Valgforbund: AF																743 Silkeborg																Total		24522	19991	3542	107	42	21	6	A* p		11258	9909	1282	25	10	10	2	B s		569	401	205	5	1	-	-	C s		3873	3240	374	11	2	4	2	D p		524	335	142	7	3	-	-	F p		2733	1863	965	25	12	3	2	J p		120	82	.	1	-	-	.	T p		511	380	162	13	8	-	-	V s		3419	2697	277	11	3	3	-	Z p		1515	1084	135	9	3	1	-	Valgforbund: BCDV;FT																																																																																																																																																																																																																																																																																																																																																																																																																																																																																																																																																																																																																																																																																																																																																																																																																																																																																																																																																																																																																																																																																																																								
C s		284	260	35	6	1	1	-	F p		233	214	49	7	3	1	-	I s		350	339	9	7	1	2	-	V* s		729	663	32	10	3	4	-	Ø s		245	242	29	6	2	1	-	Valgforbund: AF																743 Silkeborg																Total		24522	19991	3542	107	42	21	6	A* p		11258	9909	1282	25	10	10	2	B s		569	401	205	5	1	-	-	C s		3873	3240	374	11	2	4	2	D p		524	335	142	7	3	-	-	F p		2733	1863	965	25	12	3	2	J p		120	82	.	1	-	-	.	T p		511	380	162	13	8	-	-	V s		3419	2697	277	11	3	3	-	Z p		1515	1084	135	9	3	1	-	Valgforbund: BCDV;FT																																																																																																																																																																																																																																																																																																																																																																																																																																																																																																																																																																																																																																																																																																																																																																																																																																																																																																																																																																																																																																																																																																																																	
F p		233	214	49	7	3	1	-	I s		350	339	9	7	1	2	-	V* s		729	663	32	10	3	4	-	Ø s		245	242	29	6	2	1	-	Valgforbund: AF																743 Silkeborg																Total		24522	19991	3542	107	42	21	6	A* p		11258	9909	1282	25	10	10	2	B s		569	401	205	5	1	-	-	C s		3873	3240	374	11	2	4	2	D p		524	335	142	7	3	-	-	F p		2733	1863	965	25	12	3	2	J p		120	82	.	1	-	-	.	T p		511	380	162	13	8	-	-	V s		3419	2697	277	11	3	3	-	Z p		1515	1084	135	9	3	1	-	Valgforbund: BCDV;FT																																																																																																																																																																																																																																																																																																																																																																																																																																																																																																																																																																																																																																																																																																																																																																																																																																																																																																																																																																																																																																																																																																																																										
I s		350	339	9	7	1	2	-	V* s		729	663	32	10	3	4	-	Ø s		245	242	29	6	2	1	-	Valgforbund: AF																743 Silkeborg																Total		24522	19991	3542	107	42	21	6	A* p		11258	9909	1282	25	10	10	2	B s		569	401	205	5	1	-	-	C s		3873	3240	374	11	2	4	2	D p		524	335	142	7	3	-	-	F p		2733	1863	965	25	12	3	2	J p		120	82	.	1	-	-	.	T p		511	380	162	13	8	-	-	V s		3419	2697	277	11	3	3	-	Z p		1515	1084	135	9	3	1	-	Valgforbund: BCDV;FT																																																																																																																																																																																																																																																																																																																																																																																																																																																																																																																																																																																																																																																																																																																																																																																																																																																																																																																																																																																																																																																																																																																																																			
V* s		729	663	32	10	3	4	-	Ø s		245	242	29	6	2	1	-	Valgforbund: AF																743 Silkeborg																Total		24522	19991	3542	107	42	21	6	A* p		11258	9909	1282	25	10	10	2	B s		569	401	205	5	1	-	-	C s		3873	3240	374	11	2	4	2	D p		524	335	142	7	3	-	-	F p		2733	1863	965	25	12	3	2	J p		120	82	.	1	-	-	.	T p		511	380	162	13	8	-	-	V s		3419	2697	277	11	3	3	-	Z p		1515	1084	135	9	3	1	-	Valgforbund: BCDV;FT																																																																																																																																																																																																																																																																																																																																																																																																																																																																																																																																																																																																																																																																																																																																																																																																																																																																																																																																																																																																																																																																																																																																																												
Ø s		245	242	29	6	2	1	-	Valgforbund: AF																743 Silkeborg																Total		24522	19991	3542	107	42	21	6	A* p		11258	9909	1282	25	10	10	2	B s		569	401	205	5	1	-	-	C s		3873	3240	374	11	2	4	2	D p		524	335	142	7	3	-	-	F p		2733	1863	965	25	12	3	2	J p		120	82	.	1	-	-	.	T p		511	380	162	13	8	-	-	V s		3419	2697	277	11	3	3	-	Z p		1515	1084	135	9	3	1	-	Valgforbund: BCDV;FT																																																																																																																																																																																																																																																																																																																																																																																																																																																																																																																																																																																																																																																																																																																																																																																																																																																																																																																																																																																																																																																																																																																																																																					
Valgforbund: AF																																																																																																																																																																																																																																																																																																																																																																																																																																																																																																																																																																																																																																																																																																																																																																																																																																																																																																																																																																																																																																																																																																																																																																																																																																																																																																								
743 Silkeborg																																																																																																																																																																																																																																																																																																																																																																																																																																																																																																																																																																																																																																																																																																																																																																																																																																																																																																																																																																																																																																																																																																																																																																																																																																																																																																								
Total		24522	19991	3542	107	42	21	6	A* p		11258	9909	1282	25	10	10	2	B s		569	401	205	5	1	-	-	C s		3873	3240	374	11	2	4	2	D p		524	335	142	7	3	-	-	F p		2733	1863	965	25	12	3	2	J p		120	82	.	1	-	-	.	T p		511	380	162	13	8	-	-	V s		3419	2697	277	11	3	3	-	Z p		1515	1084	135	9	3	1	-	Valgforbund: BCDV;FT																																																																																																																																																																																																																																																																																																																																																																																																																																																																																																																																																																																																																																																																																																																																																																																																																																																																																																																																																																																																																																																																																																																																																																																																														
A* p		11258	9909	1282	25	10	10	2	B s		569	401	205	5	1	-	-	C s		3873	3240	374	11	2	4	2	D p		524	335	142	7	3	-	-	F p		2733	1863	965	25	12	3	2	J p		120	82	.	1	-	-	.	T p		511	380	162	13	8	-	-	V s		3419	2697	277	11	3	3	-	Z p		1515	1084	135	9	3	1	-	Valgforbund: BCDV;FT																																																																																																																																																																																																																																																																																																																																																																																																																																																																																																																																																																																																																																																																																																																																																																																																																																																																																																																																																																																																																																																																																																																																																																																																																							
B s		569	401	205	5	1	-	-	C s		3873	3240	374	11	2	4	2	D p		524	335	142	7	3	-	-	F p		2733	1863	965	25	12	3	2	J p		120	82	.	1	-	-	.	T p		511	380	162	13	8	-	-	V s		3419	2697	277	11	3	3	-	Z p		1515	1084	135	9	3	1	-	Valgforbund: BCDV;FT																																																																																																																																																																																																																																																																																																																																																																																																																																																																																																																																																																																																																																																																																																																																																																																																																																																																																																																																																																																																																																																																																																																																																																																																																																
C s		3873	3240	374	11	2	4	2	D p		524	335	142	7	3	-	-	F p		2733	1863	965	25	12	3	2	J p		120	82	.	1	-	-	.	T p		511	380	162	13	8	-	-	V s		3419	2697	277	11	3	3	-	Z p		1515	1084	135	9	3	1	-	Valgforbund: BCDV;FT																																																																																																																																																																																																																																																																																																																																																																																																																																																																																																																																																																																																																																																																																																																																																																																																																																																																																																																																																																																																																																																																																																																																																																																																																																									
D p		524	335	142	7	3	-	-	F p		2733	1863	965	25	12	3	2	J p		120	82	.	1	-	-	.	T p		511	380	162	13	8	-	-	V s		3419	2697	277	11	3	3	-	Z p		1515	1084	135	9	3	1	-	Valgforbund: BCDV;FT																																																																																																																																																																																																																																																																																																																																																																																																																																																																																																																																																																																																																																																																																																																																																																																																																																																																																																																																																																																																																																																																																																																																																																																																																																																		
F p		2733	1863	965	25	12	3	2	J p		120	82	.	1	-	-	.	T p		511	380	162	13	8	-	-	V s		3419	2697	277	11	3	3	-	Z p		1515	1084	135	9	3	1	-	Valgforbund: BCDV;FT																																																																																																																																																																																																																																																																																																																																																																																																																																																																																																																																																																																																																																																																																																																																																																																																																																																																																																																																																																																																																																																																																																																																																																																																																																																											
J p		120	82	.	1	-	-	.	T p		511	380	162	13	8	-	-	V s		3419	2697	277	11	3	3	-	Z p		1515	1084	135	9	3	1	-	Valgforbund: BCDV;FT																																																																																																																																																																																																																																																																																																																																																																																																																																																																																																																																																																																																																																																																																																																																																																																																																																																																																																																																																																																																																																																																																																																																																																																																																																																																				
T p		511	380	162	13	8	-	-	V s		3419	2697	277	11	3	3	-	Z p		1515	1084	135	9	3	1	-	Valgforbund: BCDV;FT																																																																																																																																																																																																																																																																																																																																																																																																																																																																																																																																																																																																																																																																																																																																																																																																																																																																																																																																																																																																																																																																																																																																																																																																																																																																													
V s		3419	2697	277	11	3	3	-	Z p		1515	1084	135	9	3	1	-	Valgforbund: BCDV;FT																																																																																																																																																																																																																																																																																																																																																																																																																																																																																																																																																																																																																																																																																																																																																																																																																																																																																																																																																																																																																																																																																																																																																																																																																																																																																						
Z p		1515	1084	135	9	3	1	-	Valgforbund: BCDV;FT																																																																																																																																																																																																																																																																																																																																																																																																																																																																																																																																																																																																																																																																																																																																																																																																																																																																																																																																																																																																																																																																																																																																																																																																																																																																																															
Valgforbund: BCDV;FT																																																																																																																																																																																																																																																																																																																																																																																																																																																																																																																																																																																																																																																																																																																																																																																																																																																																																																																																																																																																																																																																																																																																																																																																																																																																																																								

Tabel 2 (fortsat)

Valgene til de kommunale råd den. 21 november 1989 i de enkelte kommuner

Lis- te	Op- st.	Gyldige stemmer			Kandidater				Lis- te	Op- st.	Gyldige stemmer			Kandidater								
		I alt	Personlige		Opstillede		Valgte				I alt	Personlige	Opstillede		Valgte							
			I alt	Kv.	I alt	Kv.	I alt	kv.					I alt	Kv.	I alt	Kv.	I alt	kv.				
745 Skanderborg														Århus (fortsat)								
Total		10326	8074	1794	76	24	19	5	Ø p		7227	5206	1870	30	8	2	1					
A s		3333	2727	445	19	4	6	1	Å s		268	176	140	6	3	-	-					
B s		539	444	291	9	4	1	1	Valgforbund: AB;CVZ;DQ;FPØÅ													
C s		1316	967	69	11	1	3	-	761 Bjerringbro													
D s		219	126	32	4	2	-	-	Total		7168	6247	1645	71	27	19	8					
F p		1472	906	456	9	4	3	1	A p		2624	2369	351	18	7	7	3					
K p		167	156	30	4	1	-	-	B s		432	392	148	10	6	1	-					
V		236							C p		612	515	363	7	2	2	1					
V1* s		2584	2483	443	16	6	6	2	F p		298	216	72	5	2	-	-					
V2 s		87	64	28	3	2	-	-	J s		356	332	24	5	1	1	-					
Z s		373	201	.	1	-	-	.	Q p		302	212	127	7	3	1	1					
Valgforbund: AFK;BCDV(1-2)																						
Listeforbund: V(1-2)																						
747 Sønderhald														763 Fjends								
Total		4089	3481	763	65	19	15	2	Total		4254	3672	706	60	17	15	4					
A s		1234	909	352	10	2	5	1	A p		731	524	189	14	5	3	1					
C s		329	244	75	6	3	1	-	B* s		1073	1032	90	8	2	4	1					
L		21							C s		377	328	8	6	1	1	-					
L1 p		215	194	.	7	-	1	.	D s		190	175	.	1	-	-	.					
L2 s		72	69	25	5	2	-	-	F p		334	270	231	10	6	1	1					
L3 s		334	331	23	4	1	2	-	V s		1204	1087	155	16	2	5	1					
L4 s		165	160	12	4	1	-	-	Z p		345	256	33	5	1	1	-					
L5 s		39	37	24	3	2	-	-	Valgforbund: AF;CV													
T s		390	323	205	9	5	1	1	765 Hanstholm													
V		65							Total		2842	2589	731	48	12	13	5					
V1* s		688	678	.	7	-	3	.	A p		944	833	161	10	3	5	2					
V2 s		537	536	47	10	3	2	-	C s		598	565	414	8	3	3	2					
Valgforbund: AT;CV(1-2)L(1-5)																						
Listeforbund: V(1-2);L(1-5)																						
749 Them														767 Hvorslev								
Total		3206	2773	779	48	14	11	3	Total		3465	2972	823	56	13	15	6					
A		51							A		197											
A1 s		494	449	332	5	2	2	2	A1 s		515	481	117	5	1	3	1					
A2 s		318	299	.	5	-	1	.	A2 s		272	255	234	5	3	2	2					
B s		107	96	82	3	1	-	-	F s		172	130	28	3	1	-	-					
C s		385	311	79	4	2	1	-	L		11											
F p		276	207	46	6	1	1	-	L1 s		142	138	.	4	-	-	.					
L s		185	164	13	5	2	-	-	L2 s		181	177	134	4	1	1	1					
T* s		421	388	88	6	3	2	1	L3 s		132	120	24	6	1	-	-					
V		45							L4 s		174	163	.	5	-	1	.					
V1 s		346	337	35	4	1	2	-	L5 s		330	313	.	4	-	2	.					
V2 s		189	176	.	4	-	1	.	M		12											
Ø s		168	136	28	3	1	-	-	M1 p		260	241	112	4	1	1	1					
Å s		221	210	76	3	1	1	-	M2 s		133	131	95	4	2	1	1					
Valgforbund: BCV(1-2);LTØÅ																						
Listeforbund: A(1-2);V(1-2)																						
751 Århus																						
Total		129109	88933	27770	227	82	31	10	V		1											
A* p		47842	37992	6374	28	11	12	3	V1* s		729	665	59	7	2	3	-					
B s		5222	3693	854	25	12	1	-	V2 s		204	158	20	5	1	1	-					
C s		18057	12474	2861	31	9	5	2	Valgforbund: A(1-2)F;V(1)M(1-2)													
D s		2933	1797	289	11	2	1	-	Listeforbund: A(1-2);L(1-5);M(1-2)													
E s		330	186	52	6	2	-	-														
F p		24775	16147	11198	35	13	6	3														
G s		2449	998	807	6	2	-	-														
H p		46	24	.	1	-	-	.														
J p		160	105	105	1	1	-	-														
P s		448	226	79	4	2	-	-														
Q p		1596	977	275	11	6	-	-														
V s		11202	6096	2250	20	8	3	1														
Z s		6554	2836	616	12	3	1	-														

Tabel 2 (fortsat)

Valgene til de kommunale råd den. 21 november 1989 i de enkelte kommuner

Lis- te	Op- st.	Gyldige stemmer			Kandidater				Lis- te	Op- st.	Gyldige stemmer			Kandidater													
		I alt	Personlige		Opstillede		Valgte				I alt	Personlige	Opstillede		Valgte												
			I alt	Kv.	I alt	Kv.	I alt	kv.					I alt	Kv.	I alt	kv.											
787 Thisted														Arden (fortsat)													
Total		15967	14109	4492	98	34	21	7	L2	p	122	120	20	5	2	-	-										
A		514							L3	s	262	251	53	7	3	1	-										
A1	p	2612	2523	1408	13	7	4	2	N		2																
A2	p	2111	2089	502	9	3	3	1	N1	s	96	91	51	7	3	-	-										
B	s	391	350	231	7	3	-	-	N2	s	141	138	10	6	2	1	-										
C	s	2383	2186	767	13	4	3	1	N3	s	227	222	.	4	-	1	.										
F	p	653	509	441	10	5	-	-	V	s	1082	1012	33	18	4	5	-										
Q	s	913	752	34	11	2	1	-	Z	s	416	367	11	10	2	1	-										
T	s	1348	1153	133	13	5	2	-	Valgforbund: CV;L(1-3)N(1-3)																		
V		142							Listeforbund: L(1-3);N(1-3)																		
V1	s	1181	1152	350	6	2	2	1	803 Brovst																		
V2*	s	1384	1353	594	6	2	3	2	Total		4816	4376	980	126	30	17	4										
V3	s	319	312	32	4	1	-	-	A	s	1242	1037	305	21	7	5	1										
Z	s	2016	1730	.	6	-	3	.	B	s	214	207	171	5	1	1	1										
Valgforbund: BT;CV(1-3)Z														C	s	249	220	12	8	1	1	-					
Listeforbund: A(1-2);V(1-3)														F	p	232	187	114	6	2	-	-					
789 Tjele														L		1											
Total		4611	3968	893	58	17	15	2	L1	s	207	199	6	12	2	1	-										
A	s	1064	845	79	11	2	4	-	L2	s	70	69	9	5	2	-	-										
B	s	202	177	92	5	2	-	-	N		2																
C	s	355	279	177	5	1	1	1	N1	s	117	115	8	4	1	-	-										
F	p	304	205	74	6	3	1	-	N2	s	120	120	5	8	1	1	-										
Q	s	259	244	.	3	-	1	.	Q	s	187	159	3	7	1	-	-										
T	s	273	258	13	4	1	-	-	T	s	575	555	85	12	3	2	-										
V*	s	1859	1723	428	18	6	7	1	V*	s	893	843	148	21	6	4	1										
Z	s	295	237	30	6	2	1	-	Z	s	707	665	114	17	3	2	1										
Valgforbund: ABQ;CV														Valgforbund: AF;BQV;CZT;L(1-2)N(1-2)													
791 Viborg														Listeforbund: L(1-2);N(1-2)													
Total		20796	16924	2776	93	28	21	6	805 Brønderslev																		
A*	s	8154	6922	1134	21	9	9	4	Total		11383	10052	956	83	20	21	5										
B	s	604	430	187	10	4	-	-	A*	s	5047	4520	322	23	7	10	2										
C	s	2416	1943	406	10	2	2	-	B	p	208	180	66	9	2	-	-										
D	s	300	156	73	3	2	-	-	C	s	1234	1110	177	9	2	2	1										
F	p	1935	1323	410	9	3	2	1	F	s	531	368	.	3	-	1	.										
Q	s	297	191	28	5	2	-	-	P	s	49	41	19	2	1	-	-										
T	s	187	147	.	3	-	-	.	Q	s	172	122	.	2	-	-	.										
V	s	5681	4938	456	24	5	7	1	V	p	3251	3036	289	22	4	7	2										
Z	p	1222	874	82	8	1	1	-	Z	s	512	332	44	6	1	1	-										
Valgforbund: AB;CVZ;DQ;FT														Ø	s	379	343	39	7	3	-	-					
793 Ålestrup														Valgforbund: AF;CQVZ													
Total		4112	3758	1029	65	18	15	3	807 Dronninglund																		
A*	s	938	802	181	12	3	4	1	Total		8768	7673	1249	95	27	21	3										
C	s	180	156	3	4	1	-	-	A		297																
F	p	160	125	36	6	3	-	-	A1	s	1430	1359	324	14	4	4	1										
L	s	507	477	423	5	2	2	1	A2	s	1456	1433	224	11	4	4	-										
M	s	446	432	12	6	1	2	-	B	p	77	55	19	4	2	-	-										
N	s	145	138	13	6	2	-	-	C		65																
O	s	371	348	5	7	1	1	-	C1	p	309	295	24	5	1	1	-										
V		33							C2	p	180	178	.	2	-	-	.										
V1	s	471	468	225	4	2	2	1	F	p	456	328	134	13	5	1	-										
V2	s	358	354	107	5	2	2	-	G	s	40	28	.	1	-	-	.										
V3	s	176	165	24	6	1	1	-	Q	p	590	529	26	5	1	1	-										
Z	s	327	293	.	4	-	1	.	U	s	731	625	15	9	1	1	-										
Valgforbund: AF;CV(1-3)Z;LMNO														V		99											
Listeforbund: V(1-3)														V1	s	1023	1001	84	8	2	4	1					
801 Arden														V2	s	488	473	245	5	3	1	1					
Total		4600	4207	679	87	26	17	2	V3*	s	722	709	130	10	3	2	-										
A*	s	1816	1642	405	17	7	7	2	Z	s	805	660	24	8	1	2	-										
C	s	191	145	52	5	1	-	-	Valgforbund: A(1-2)BFG;C(1-2)QV(1-3)Z																		
L		10							Listeforbund: A(1-2);C(1-2);V(1-3)																		
L1	s	235	219	44	8	2	1	-																			

Tabel 2 (fortsat) Valgene til de kommunale råd den. 21 november 1989 i de enkelte kommuner

Lis- te	Op- st.	Gyldige stemmer				Kandidater				Lis- te	Op- st.	Gyldige stemmer				Kandidater			
		I alt	Personlige		Opstillede		Valgte		I alt			Kv.	I alt	Kv.	I alt	Kv.	I alt	Kv.	
			I alt	Kv.	I alt	Kv.	I alt	kv.											I alt
809 Farsø																			
Total		4383	4025	1596	77	26	17	4											
A s		716	565	291	11	6	3	1											
B s		72	62	.	3	-	-	.											
C* p		901	869	789	10	3	4	2											
J s		158	154	131	6	3	-	-											
L s		526	496	130	8	4	2	-											
N s		198	189	25	5	1	1	-											
R s		205	198	61	7	2	1	-											
V s		948	885	112	15	4	4	-											
Z s		659	607	57	12	3	2	1											
Valgforbund: BCV;JLNR																			
811 Fjerritslev																			
Total		4509	4185	1006	78	23	17	4											
A s		1146	1008	252	8	2	4	2											
F p		175	131	85	6	4	-	-											
L s		779	737	266	10	4	3	1											
N		3																	
N1 s		124	118	79	4	2	-	-											
N2 s		158	152	37	6	2	1	-											
N3 s		302	301	28	6	2	2	-											
O		5																	
O1* s		456	453	72	7	3	2	-											
O2 s		189	183	.	7	-	1	.											
O3 s		311	303	121	6	1	1	1											
U s		489	484	41	10	2	2	-											
Z s		372	315	25	8	1	1	-											
Valgforbund: LN(1-3)O(1-3)U																			
Listeforbund: N(1-3);O(1-3)																			
813 Frederikshavn																			
Total		17061	14245	2134	92	22	21	5											
A* s		8130	7041	782	18	5	11	3											
B s		203	152	120	4	2	-	-											
C s		1761	1392	329	8	2	2	-											
F p		1045	619	220	11	3	1	-											
K p		70	58	.	4	-	-	.											
L s		627	555	296	3	1	1	1											
P s		87	52	13	3	1	-	-											
Q s		363	280	.	6	-	-	.											
V s		3709	3421	289	14	3	5	1											
Y p		114	93	20	6	2	-	-											
Z s		756	432	31	11	1	1	-											
Æ p		196	150	34	4	2	-	-											
Valgforbund: CVZ;FKY;QL																			
815 Hadsund																			
Total		5696	4947	753	60	14	17	3											
A* p		2887	2496	353	16	3	9	2											
C s		442	329	66	9	3	1	-											
L		13																	
L1 s		528	512	58	7	2	2	-											
L2 s		59	54	.	1	-	-	.											
L3 s		437	427	24	10	1	1	-											
V s		775	662	235	13	4	2	-											
Z s		555	467	17	4	1	2	1											
Valgforbund: CVZL(1-3)																			
Listeforbund: L(1-3)																			
817 Hals																			
Total		5803	4861	1677	80	26	17	6											
A s		2170	1633	950	21	9	7	3											
B s		321	301	32	8	2	1	-											
C s		352	294	164	9	3	1	1											
N s		405	348	42	11	3	1	-											
Hals (fortsat)																			
T s		791	704	139	10	4	2	1											
V		116																	
V1* s		1183	1130	170	11	2	4	1											
V2 s		465	451	180	10	3	1	-											
Valgforbund: AN;BCV(1-2)																			
Listeforbund: V(1-2)																			
819 Hirtshals																			
Total		7168	6563	1791	85	30	19	6											
A s		1385	1195	463	13	4	4	2											
C s		200	169	106	5	2	-	-											
F p		136	86	66	3	2	-	-											
L s		350	341	58	7	2	1	-											
Q p		223	150	28	6	2	-	-											
T* s		3105	2993	528	23	8	9	3											
V		41																	
V1 s		407	400	11	7	1	2	-											
V2 s		310	296	63	7	1	1	-											
V3 s		336	328	70	6	4	1	-											
Z p		675	605	398	8	4	1	1											
Valgforbund: AF;CQV(1-3);LT																			
Listeforbund: V(1-3)																			
821 Hjørring																			
Total		18227	15643	4920	117	33	21	3											
A* s		7281	6465	322	25	5	9	-											
B s		1097	1012	952	9	4	1	1											
C p		899	691	160	12	3	1	-											
D s		293	177	70	4	2	-	-											
F s		1464	993	586	19	6	1	1											
K s		74	58	14	2	1	-	-											
P s		56	36	.	1	-	-	.											
Q s		673	574	69	11	2	1	-											
V s		5328	4889	2704	22	6	7	1											
Z p		1062	748	43	12	4	1	-											
Valgforbund: AB;CVZ;DQ;FK																			
823 Hobro																			
Total		7930	6665	1238	79	24	19	4											
A* s		3806	3371	349	20	5	10	3											
B s		112	66	24	5	2	-	-											
C s		824	616	248	10	1	2	1											
F s		522	413	191	9	5	1	-											
Q p		238	198	30	4	1	-	-											
U p		177	147	.	1	-	-	.											
V s		1746	1507	363	22	8	5	-											
Z s		505	347	33	8	2	1	-											
Valgforbund: AF;CQVZU																			
825 Læsø																			
Total		1422	1380	268	29	7	9	1											
A p		448	430	30	7	1	3	-											
J s		278	273	21	5	2	2	-											
L* s		332	324	21	9	2	2	-											
N s		304	296	189	5	1	2	1											
O s		60	57	7	3	1	-	-											
Valgforbund: JN																			

Tabel 2 (fortsat)

Valgene til de kommunale råd den. 21 november 1989 i de enkelte kommuner

Lis- te	Op- st.	Gyldige stemmer				Kandidater				Lis- te	Op- st.	Gyldige stemmer				Kandidater			
		I alt		Personlige		Opstillede		Valgte				I alt		Personlige		Opstillede		Valgte	
		I alt	Kv.	I alt	Kv.	I alt	Kv.	I alt	kv.			I alt	Kv.	I alt	Kv.	I alt	Kv.	I alt	kv.
827 Løgstør																			
Total		5652	4902	931	78	14	19	3											
A*	p	1804	1491	183	17	2	7	1											
B	s	326	297	.	7	-	1	.											
C	p	354	297	77	8	3	1	-											
F	p	255	179	31	5	1	1	-											
L	p	446	383	364	5	3	1	1											
V	s	1955	1840	259	23	4	7	1											
Z	p	512	415	17	13	1	1	-											
Valgforbund: ABFL;CVZ																			
829 Løkken-Vrå																			
Total		4834	4279	1522	90	22	17	5											
A	s	957	752	250	13	5	4	1											
C	s	272	237	.	6	-	1	.											
D	s	65	52	.	2	-	-	.											
F	s	165	123	93	2	1	-	-											
L	s	461	430	197	10	5	2	1											
N	s	244	232	164	6	2	1	1											
O*	s	758	724	519	7	2	3	1											
T	s	388	379	.	6	-	1	.											
U	s	367	354	129	9	1	1	-											
V	s	875	789	163	20	5	3	1											
Z	s	282	207	7	9	1	1	-											
Valgforbund: AF;CVZ;LNOTU																			
831 Nibe																			
Total		4240	3693	1204	57	15	17	3											
A		155																	
A1	s	1186	1147	947	7	3	6	3											
A2	s	305	294	28	6	3	1	-											
C	s	200	143	38	4	2	1	-											
F	p	307	220	59	5	2	1	-											
H	s	445	394	92	8	2	1	-											
V		61																	
V1	s	439	415	.	8	-	2	.											
V2*	s	836	827	18	13	2	4	-											
Z	s	306	253	22	6	1	1	-											
Valgforbund: A(1-2)F;CV(1-2)Z																			
Listeforbund: A(1-2);V(1-2)																			
833 Nørager																			
Total		3110	2802	429	82	26	13	1											
A	s	718	616	101	10	3	3	-											
B	s	161	146	20	7	2	1	-											
C	p	195	175	47	6	3	1	-											
I	s	132	108	26	13	6	-	-											
J	s	196	186	9	8	2	1	-											
L	s	343	330	66	10	5	1	-											
Q	s	121	96	14	4	1	-	-											
V		48																	
V1	s	211	206	87	6	1	1	1											
V2*	s	437	432	.	6	-	3	.											
V3	s	231	223	45	6	2	1	-											
Z	s	317	284	14	6	1	1	-											
Valgforbund: BCQV(1-3);JL																			
Listeforbund: V(1-3)																			
835 Pandrup																			
Total		5365	4610	617	86	20	17	2											
A	s	1871	1540	98	19	3	6	-											
B	s	176	159	14	9	2	-	-											
C	s	665	606	215	11	2	2	1											
F	p	247	171	73	6	2	1	-											
L	s	488	464	38	7	2	1	-											
Q	p	260	228	39	6	2	1	-											
Pandrup (fortsat)																			
V*	s	1285	1172	105	19	4	5	1											
Z	p	373	270	35	9	3	1	-											
Valgforbund: BCQV;FL																			
837 Sejflod																			
Total		4707	4033	718	79	23	17	3											
A		224																	
A1*	p	1038	1016	167	10	4	5	2											
A2	p	425	415	14	7	1	2	-											
A3	p	564	560	44	8	3	2	-											
B	s	199	180	33	4	2	1	-											
C	s	160	102	27	2	1	-	-											
F	p	240	147	75	4	2	-	-											
Q	p	65	43	.	3	-	-	.											
T		12																	
T1	s	313	289	52	7	2	1	-											
T2	s	184	179	46	9	3	1	-											
U	s	59	53	.	1	-	-	.											
V	s	634	558	195	14	3	3	1											
Z	s	590	491	65	10	2	2	-											
Valgforbund: A(1-3)F;BCQVT(1-2)																			
Listeforbund: A(1-3);T(1-2)																			
839 Sindal																			
Total		4928	4329	838	57	17	17	3											
A	s	1628	1306	217	13	4	6	1											
C	p	149	113	23	4	1	-	-											
T		21																	
T1	s	230	218	48	6	2	-	-											
T2	s	522	507	92	7	3	2	-											
V*	s	1989	1847	430	21	6	8	2											
Z	s	389	338	28	6	1	1	-											
Valgforbund: CVZ																			
Listeforbund: T(1-2)																			
841 Skagen																			
Total		7568	6865	915	66	15	17	3											
A	p	2798	2529	395	13	3	7	1											
C	s	372	299	.	8	-	1	.											
F	p	256	189	126	7	5	-	-											
I	s	649	551	138	9	1	1	-											
Q	s	66	51	45	3	2	-	-											
V*	s	3168	3041	206	16	3	8	2											
Z	s	259	205	5	10	1	-	-											
Valgforbund: AFQ;CVZ																			
843 Skarping																			
Total		5394	4737	2415	71	28	17	6											
A		230																	
A1*	s	983	961	756	7	3	4	2											
A2	s	510	507	90	7	2	2	-											
A3	s	160	150	47	2	1	-	-											
B	s	116	94	82	4	3	-	-											
C	s	525	462	133	10	4	2	1											
F	s	944	860	695	5	2	3	1											
V		72																	
V1	s	423	398	126	6	2	2	1											
V2	s	226	218	30	5	2	1	-											
V3	s	364	359	204	5	2	2	1											
V4	s	130	127	67															

Tabel 2 (fortsat) Valgene til de kommunale råd den. 21 november 1989 i de enkelte kommuner

Lis- te	Op- st.	Gyldige stemmer				Kandidater				Lis- te	Op- st.	Gyldige stemmer				Kandidater						
		I alt	Personlige		Opstillede		Valgte		I alt			Personlige		Opstillede		Valgte						
			I alt	Kv.	I alt	Kv.	I alt	kv.				I alt	Kv.	I alt	Kv.	I alt	kv.					
845 Støvring														Ålborg (fortsat)								
Total		6125	5312	1392	89	24	19	5	P s		438	288	137	6	2	-	-					
A* s		1839	1548	312	21	8	6	1	Q p		1092	573	84	10	2	-	-					
C p		624	512	39	11	2	2	-	T p		497	354	189	8	3	-	-					
F p		458	358	244	8	4	1	1	V		1234											
Q p		129	102	.	3	-	-	.	V1 s		5185	4125	2109	18	6	3	1					
T		34							V2 s		281	219	70	5	1	-	-					
T1 s		505	491	375	8	4	2	2	Z s		5106	2806	2007	7	2	2	2					
T2 s		232	223	23	7	1	-	-	Å p		3035	2851	.	8	-	1	.					
V		83							Valgforbund: BG;CQV(1-2);FKT													
V1 s		1106	1094	367	16	4	4	1	Listeforbund: V(1-2)													
V2 s		226	219	.	6	-	1	.	861 Års													
Z s		889	765	32	9	1	3	-	Total		6667	5643	901	60	20	19	2					
Valgforbund: AF;CQ;V(1-2)Z														A s		2376	1876	384	16	6	7	2
Listeforbund: V(1-2);T(1-2)														B s		362	319	107	5	2	1	-
847 Sæby														C p		912	806	86	10	2	2	-
Total		9567	8718	1557	112	33	21	5	Q p		307	245	24	6	2	1	-					
A s		3598	3305	360	22	7	8	1	V* s		1830	1643	170	15	5	6	-					
B s		77	46	13	6	2	-	-	Z s		880	754	130	8	3	2	-					
C s		753	665	44	10	1	1	-	Valgforbund: CQV													
D s		60	43	8	2	1	-	-														
F s		459	381	87	7	3	1	-														
Q s		369	334	104	10	3	1	-														
T		20																				
T1 s		325	318	132	7	3	1	1														
T2 s		259	258	62	8	2	-	-														
V		126																				
V1 s		583	572	.	5	-	2	.														
V2 s		400	389	181	6	3	1	-														
V3 s		576	570	56	6	2	1	-														
V4 s		604	598	132	6	1	2	1														
V5* s		817	803	148	6	2	2	1														
Z s		541	436	230	11	3	1	1														
Valgforbund: ABF;CV(1-5)Z;DQ																						
Listeforbund: V(1-5);T(1-2)																						
849 Åbybro																						
Total		5816	5174	966	87	23	17	5														
A p		1677	1386	143	18	4	6	-														
C s		419	360	25	8	1	1	-														
F p		411	332	80	5	3	1	-														
O s		294	282	35	6	2	-	-														
Q p		191	178	19	7	2	-	-														
V		65																				
V1* s		921	915	24	4	2	4	2														
V2 s		190	185	109	3	1	1	1														
V3 s		289	283	127	5	1	1	1														
V4 s		160	153	33	5	2	-	-														
V5 s		491	477	329	8	2	2	1														
Z p		463	387	19	7	1	1	-														
Å s		245	236	23	11	2	-	-														
Valgforbund: AF;CQV(1-5)Z																						
Listeforbund: V(1-5)																						
851 Ålborg																						
Total		77528	54618	15479	195	60	31	12														
A* p		32913	24838	5427	34	13	14	5														
B s		1820	1067	259	15	5	1	-														
C s		13577	10574	1925	18	7	6	2														
E s		175	111	15	6	1	-	-														
F p		7932	4050	2389	28	11	4	2														
G p		1427	721	540	3	1	-	-														
K p		873	659	211	15	4	-	-														
M s		102	53	10	10	1	-	-														
O p		1841	1329	107	4	1	-	-														

Tabel 3

Valgene til de amtskommunale råd den 21. nov. 1989 i de enkelte amtskommuner

Lis- te	Op- st.	Gyldige stemmer				Kandidater				Lis- te	Op- st.	Gyldige stemmer				Kandidater			
		I alt		Personlige		Opstillede		Valgte				I alt		Personlige		Opstillede		Valgte	
		I alt	Kv.	I alt	Kv.	I alt	Kv.	I alt	kv.			I alt	Kv.	I alt	Kv.	I alt	Kv.	I alt	kv.
Hele landet																			
Total		2328529	1509233	453934	2770	816	374	110											
A		832619	543234	170783	377	149	146	45											
B		82170	54169	25419	334	104	10	5											
C		333058	201810	67332	344	95	53	16											
D		57955	30902	10137	147	31	4	1											
E		5783	4037	824	95	25	-	-											
F		227724	122139	70926	269	104	35	17											
G		42313	20991	11542	54	17	3	2											
H		886	512	192	16	8	-	-											
I		4586	3090	741	13	5	-	-											
J		2658	1545	628	6	2	-	-											
K		10248	7313	2805	105	32	-	-											
L		8156	5278	1192	13	4	1	-											
M		2827	2185	191	27	4	-	-											
N		95	44	12	3	1	-	-											
P		10896	7847	1558	46	14	-	-											
Q		46869	31054	8220	187	41	7	1											
R		104	77	13	3	2	-	-											
S		4877	3820	601	18	3	1	-											
T		7235	4544	1063	24	7	-	-											
U		1425	1127	.	1	-	-	.											
V		451807	348424	53662	351	91	89	18											
Y		270	157	63	4	2	-	-											
Z		169771	98558	20722	243	46	23	5											
Ø		16491	12251	3241	65	20	2	-											
Å		7706	4125	2067	25	9	-	-											
12 Københavns Amtskommune																			
Total		305504	173670	56912	214	68	31	9											
A*	p	114847	73147	21936	35	17	12	4											
B	s	9884	5641	3797	21	7	1	1											
C	p	67547	35490	8228	25	6	8	1											
D	s	14101	7514	2156	13	3	1	-											
E	s	1186	733	227	13	3	-	-											
F	p	36260	17942	10656	18	8	4	2											
G	s	8015	3869	2458	3	1	1	1											
H	p	241	143	108	5	3	-	-											
J	p	1081	545	497	2	1	-	-											
K	p	3290	2128	322	17	2	-	-											
M	s	2097	1719	.	5	-	-	.											
P	s	5733	4778	173	9	3	-	-											
Q	s	2190	1285	383	13	3	-	-											
T	p	3026	1496	727	8	3	-	-											
V	p	17526	7938	2650	14	3	2	-											
Z	p	18480	9302	2594	13	5	2	-											
Valgforbund: AB;CDQVZ;EG;FKJMT																			
13 Frederiksborg Amtskommune																			
Total		173607	108866	51071	166	49	21	7											
A	p	50546	31748	24546	22	11	8	4											
B	s	5119	2729	1272	25	10	-	-											
C*	p	40539	26082	14327	21	5	6	2											
D	s	5496	2773	716	10	2	-	-											
F	p	18436	9350	4909	12	5	2	1											
G	s	6236	3306	1476	3	1	-	-											
H	s	115	65	.	1	-	-	.											
I	s	740	625	121	4	1	-	-											
J	s	654	316	.	1	-	-	.											
K	s	1580	1016	341	10	5	-	-											
P	s	1105	729	407	5	2	-	-											
Q	s	1984	1213	261	9	2	-	-											
Frederiksborg (fortsat)																			
V	s	30368	22859	2178	25	4	4	-											
Z	s	10689	6055	517	18	1	1	-											
Valgforbund: AGI;BV;CDQ;FK																			
14 Roskilde Amtskommune																			
Total		108812	64233	19825	165	55	23	6											
A*	p	37809	22360	6754	22	10	9	3											
B	s	4930	3357	690	24	7	1	-											
C	p	16908	9587	1839	27	7	4	1											
D	s	4479	2324	830	12	4	1	-											
F	p	12522	6142	3538	12	5	3	1											
G	p	3522	1804	517	10	2	-	-											
H	p	64	38	.	1	-	-	.											
J	p	242	158	.	1	-	-	.											
P	s	748	405	110	4	1	-	-											
Q	s	916	575	200	8	1	-	-											
V	p	17459	12034	4279	26	12	4	1											
Z	s	7528	4212	630	9	2	1	-											
Ø	p	1685	1237	438	9	4	-	-											
Valgforbund: AG;BCDQV;FPØ																			
21 Vestsjællands Amtskommune																			
Total		143124	87520	26901	211	52	29	10											
A	p	51945	30531	9403	24	9	11	3											
B	s	9921	7502	3153	22	7	2	1											
C*	p	20190	12391	2634	28	8	4	1											
D	s	4664	3196	2320	12	4	1	1											
E	s	414	258	88	10	3	-	-											
F	p	14486	7370	4220	17	3	3	2											
G	p	3639	1946	1413	7	2	1	1											
K	p	2083	1725	854	23	7	-	-											
Q	s	1685	1063	199	12	3	-	-											
V	s	24208	16228	1582	31	4	5	-											
Z	s	9721	5190	1035	24	2	2	1											
Ø	s	168	120	.	1	-	-	.											
Valgforbund: BEG;CVZ;DQ;FK																			
22 Storstrøms Amtskommune																			
Total		137446	88584	25131	203	68	31	10											
A*	p	62751	42254	9781	31	9	15	5											
B	s	4893	3229	783	30	12	1	-											
C	s	17416	10235	2797	30	8	5	2											
D	s	3199	1419	398	22	5	-	-											
F	p	12187	6753	2784	24	10	3	1											
G	p	2325	1122	806	7	2	-	-											
H	p	89	44	44	2	2	-	-											
J	p	253	131	131	1	1	-	-											
P	s	710	351	252	4	2	-	-			</								

Tabel 3 (fortsat)

Valgene til de amtskommunale råd den 21. nov. 1989 i de enkelte amtskommuner

Lis- te	Op- st.	Gyldige stemmer			Kandidater				Lis- te	Op- st.	Gyldige stemmer			Kandidater																					
		I alt	Personlige		Opstillede	Valgte		I alt			I alt	Personlige		Opstillede	Valgte																				
			I alt	Kv.		I alt	Kv.					I alt	kv.		I alt	Kv.	I alt	kv.																	
Bornholm (fortsat)														33 Vejle Amtskommune																					
Z	s	1095	694	.	10	-	-	.	Total		167086	118108	24316	223	70	31	10	A	p	61169	44029	8577	35	14	12	3									
Ø	s	2362	2022	107	15	4	1	-	B	s	3591	2258	511	24	7	-	-	C	p	16226	9500	2454	30	9	3	1									
Å	p	253	161	45	9	3	-	-	D	s	3192	1613	330	23	4	-	-	E	s	457	303	57	6	2	-	-									
Valgforbund: AF;BCQV									F														p	13171	7263	4266	17	6	3	2					
24 Fyns Amtskommune														G														s	1966	928	834	2	1	-	-
Total		234271	140211	43057	223	68	31	13	P	p	405	192	.	3	-	-	.	Q	s	4000	2427	663	15	6	1	-									
A*	p	83062	48963	10976	31	9	12	4	T	p	733	432	120	5	2	-	-	V*	s	49417	42090	4007	32	12	10	3									
B	s	9010	5683	3677	34	12	1	1	Z	s	11177	5985	2195	18	2	2	1	Ø	s	1582	1088	302	13	5	-	-									
C	s	32142	20077	4601	27	8	5	2	Valgforbund: BET;CVZ;DQ;FØ																										
D	s	4577	2289	1271	11	2	-	-	34 Ringkøbing Amtskommune																										
E	s	1326	997	108	14	4	-	-	Total		140385	104506	16465	197	44	21	2	A	p	36797	24860	8298	20	4	6	1									
F	p	24633	12160	9002	16	7	3	2	B	s	2668	1691	407	16	3	-	-	C		3443															
G	p	7429	3347	1429	13	3	1	-	C1	s	3809	3665	535	6	2	1	-	C2	s	3177	3015	.	4	-	-	.									
H	p	207	122	40	6	3	-	-	C3	s	2260	2104	293	5	1	-	-	C4	s	3795	3583	241	5	1	1	-									
I	p	2743	1829	318	4	2	-	-	D	s	2546	1257	167	8	1	-	-	E	s	531	384	47	16	4	-	-									
L	s	8156	5278	1192	13	4	1	-	F	p	12293	9399	1777	25	9	2	1	K	p	400	321	39	12	3	-	-									
M	p	476	284	153	3	1	-	-	N	s	95	44	12	3	1	-	-	Q	p	10008	6532	392	25	4	2	-									
Q	s	1660	906	617	5	1	-	-	V		4658							V1*	s	11463	10870	2045	4	1	2	-									
R	s	104	77	13	3	2	-	-	V2	s	8498	7887	405	6	1	2	-	V3	s	11598	11229	.	5	-	2	-									
T	s	2828	2126	216	10	2	-	-	V4	p	7873	7544	284	6	1	1	-	V5	s	386	357	183	6	2	-	-									
U	p	1425	1127	.	1	-	-	.	Z		3487							Z1	s	6458	5989	927	11	3	1	-									
V	s	40119	27654	5914	24	6	6	2	Z2	s	4142	3775	413	14	3	1	-	Valgforbund: BDQ;C(1-4)V(1-5);FK																	
Z	s	14374	7292	3530	8	2	2	2	Listeforbund: C(1-4);V(1-5);Z(1-2)																										
Valgforbund: CDQV;EG;FT;ZU									32 Ribe Amtskommune																										
31 Sønderjyllands Amtskommune														35 Århus Amtskommune																					
Total		129830	88282	16839	211	59	29	5	Total		293646	174412	69720	263	87	31	12	A*	p	104747	63867	23839	35	14	12	5									
A	p	43737	26698	7025	28	12	11	2	B	s	8874	4120	2129	28	11	1	-	B	s	8874	4120	2129	28	11	1	-									
B	s	3082	1833	807	23	4	-	-	C	s	40378	24683	15465	29	13	4	3	C	s	40378	24683	15465	29	13	4	3									
C	s	14237	7869	2096	26	9	3	1	D	s	7482	4308	903	10	2	1	-	D	s	7482	4308	903	10	2	1	-									
D	s	1545	787	110	5	1	-	-	F	p	42034	20948	14057	35	15	5	2	F	p	42034	20948	14057	35	15	5	2									
E	s	510	370	59	13	4	-	-	G	p	5895	2958	1823	5	3	-	-	G	p	5895	2958	1823	5	3	-	-									
F	p	6764	3455	1655	27	11	1	-	H	p	170	100	.	1	-	-	.	H	p	170	100	.	1	-	-	.									
K	p	483	389	221	16	5	-	-	P	s	1150	651	193	12	4	-	-	P	s	1150	651	193	12	4	-	-									
Q	s	3358	2392	163	10	2	1	-	Q	p	4437	2883	1268	22	4	-	-	Q	p	4437	2883	1268	22	4	-	-									
S	s	4877	3820	601	18	3	1	-	V	s	43447	30750	4085	25	5	5	1	V	s	43447	30750	4085	25	5	5	1									
T	p	648	490	.	1	-	-	.	Z	s	18106	8199	2147	28	7	2	1	Z	s	18106	8199	2147	28	7	2	1									
V*	s	38959	33793	2581	24	3	10	2	Ø	s	9473	6981	1789	17	3	1	-	Ø	s	9473	6981	1789	17	3	1	-									
Y	s	270	157	63	4	2	-	-	Å	p	7453	3964	2022	16	6	-	-	Å	p	7453	3964	2022	16	6	-	-									
Z	s	11360	6229	1458	16	3	2	-	Valgforbund: AB;CVZ;DQ;FPÅ																										
Valgforbund: CV;DQ;KFY																																			
32 Ribe Amtskommune																																			
Total		105324	75977	31351	137	34	21	8																											
A	p	36090	26816	15935	18	7	8	3																											
B	s	3738	2741	947	24	7	-	-																											
C		3264																																	
C1*	s	3309	3112	614	5	2	1	-																											
C2	s	3621	3401	466	8	3	1	-																											
C3	s	764	688	.	4	-	-	.																											
C4	s	2297	2259	1450	5	2	1	1																											
D	s	1557	838	.	3	-	-	.																											
E	s	430	310	.	5	-	-	.																											
F	p	6967	3491	2391	12	3	1	1																											
K	p	645	448	158	6	1	-	-																											
Q	s	2869	1966	319	12	1	-	-																											
V	s	30978	24752	8258	25	6	8	3																											
Z	s	8795	5155	813	10	2	1	-																											
Valgforbund: BE;C(1-4)DQV;FK																																			
Listeforbund: C(1-4)																																			

Tabel 3 (fortsat) Valgene til de amtskommunale råd den 21. nov. 1989 i de enkelte amtskommuner

Lis- te	Op- st.	Gyldige stemmer			Kandidater				Lis- te	Op- st.	Gyldige stemmer			Kandidater			
		I alt	Personlige		Opstillede		Valgte				I alt	Personlige		Opstillede		Valgte	
			I alt	Kv.	I alt	Kv.	I alt	kv.				I alt	Kv.	I alt	Kv.	I alt	kv.
36 Viborg Amtskommune								37 Nordjyllands Amtskommune									
Total		121248	92829	24013	186	56	27	7	Total		242456	171147	38789	264	70	31	5
A*	p	37830	26676	5299	25	10	9	3	A*	p	101255	73537	12753	35	17	14	2
B		820							B	s	8757	6850	4619	29	9	1	1
B1	s	1796	1703	1177	10	2	-	-	C	s	23418	13541	7266	19	2	3	1
B2	s	2958	2812	1246	9	2	1	1	D	s	3749	1912	585	13	2	-	-
B3	s	1929	1870	140	10	2	1	-	E	s	929	682	238	18	5	-	-
C		2455							F	p	17729	10396	6135	23	8	2	1
C1	s	4612	4374	220	6	1	1	-	G	p	3286	1711	786	4	2	-	-
C2	s	358	319	189	6	1	-	-	J	p	428	395	.	1	-	-	.
C3	p	2416	2183	405	6	1	1	-	K	p	1322	930	676	9	4	-	-
C4	s	2506	2060	534	6	2	1	-	M	s	254	182	38	19	3	-	-
C5	s	953	885	444	6	1	-	-	P	s	1045	741	423	9	2	-	-
D	s	1368	672	351	5	1	-	-	Q	s	6502	4427	1057	25	6	1	-
F	p	8918	6579	5305	21	9	2	1	V		3229						
I	s	1103	636	302	5	2	-	-	V1	s	46124	38658	3256	27	5	7	-
K	p	310	244	108	6	3	-	-	V2	s	623	530	148	6	2	-	-
Q	s	4742	3636	2467	16	3	1	1	Z	s	23806	16655	809	27	3	3	-
V	s	33706	28803	3473	24	8	8	1	Valgforbund: CV(1-2);DQ;EG;FK								
Z		2079							Listeforbund: V(1-2)								
Z1	s	3489	3162	303	5	2	1	-									
Z2	s	1589	1519	1327	5	1	-	-									
Z3	s	1896	1746	326	5	1	-	-									
Z4	s	2644	2312	164	5	1	1	-									
Z5	s	771	638	233	5	3	-	-									
Valgforbund: B(1-3);C(1-5)V;DQ;FK																	
Listeforbund: B(1-3);C(1-5);Z(1-5)																	

Tabel 4 Valgene til de amtskommunale råd den 21/11 1989 i de enkelte kommuner

Amt/ Kom.- kode Amt/Kommune	Vælgere	Afgivne stemmer	Ugyldige stemmer			Stemme- pct.	Ugyldig- heds- pct.	I alt	A	B
			I alt	Blanke	Andre					
Hele Landet	3530172	2427346	98817	93040	5777	68,8	4,07	2328529	832619	82170
12 Københavns Amt	472463	316052	10548	9739	809	66,9	3,34	305504	114847	9884
165 Albertslund	21154	14052	486	437	49	66,4	3,46	13566	5330	268
151 Ballerup	35129	23810	867	801	66	67,8	3,64	22943	12369	411
153 Brøndby	26042	16128	555	509	46	61,9	3,44	15573	8386	209
155 Dragør	9626	7310	347	322	25	75,9	4,75	6963	1528	175
157 Gentofte	53472	37070	941	847	94	69,3	2,54	36129	5519	1679
159 Gladsaxe	48826	31818	753	692	61	65,2	2,37	31065	12002	999
161 Glostrup	16010	10339	349	308	41	64,6	3,38	9990	4911	320
163 Herlev	20555	13608	456	436	20	66,2	3,35	13152	6243	328
167 Hvidovre	38619	24080	622	565	57	62,4	2,58	23458	11010	405
169 Høje Tåstrup	33377	21592	1000	942	58	64,7	4,63	20592	8519	463
183 Ishøj	14599	10112	654	616	38	69,3	6,47	9458	5148	141
171 Ledøje-Smørum	6625	4705	207	199	8	71,0	4,40	4498	1518	110
173 Lyngby-Tårnbæk	40970	28445	903	833	70	69,4	3,17	27542	7507	1195
175 Rødovre	28708	19466	547	505	42	67,8	2,81	18919	7818	425
181 Søllerød	24714	17519	542	504	38	70,9	3,09	16977	3169	1075
185 Tårnby	31754	19517	653	596	57	61,5	3,35	18864	9384	589
187 Vallensbæk	8943	6529	250	229	21	73,0	3,83	6279	2164	177
189 Værløse	13340	9952	416	398	18	74,6	4,18	9536	2322	915
13 Frederiksborg Amt	260584	180081	6474	6005	469	69,1	3,60	173607	50546	5119
201 Allerød	15692	11293	320	291	29	72,0	2,83	10973	2203	440
205 Birkerød	16129	11382	286	257	29	70,6	2,51	11096	2521	623
207 Farum	12440	9673	444	418	26	77,8	4,59	9229	1688	307
208 Fredensborg-Humlebæk	14406	9800	309	288	21	68,0	3,15	9491	3046	372
209 Frederikssund	13022	8787	348	327	21	67,5	3,96	8439	3145	161
211 Frederiksværk	13825	9382	364	334	30	67,9	3,88	9018	3417	93
213 Græsted-Gilleleje	13346	9418	335	318	17	70,6	3,56	9083	2820	154
215 Helsingør	13324	9167	292	280	12	68,8	3,19	8875	2260	217
217 Helsingør	44659	28554	1083	1006	77	63,9	3,79	27471	10572	701
219 Hillerød	25854	17931	521	473	48	69,4	2,91	17410	4641	691
221 Hundested	6784	4636	206	192	14	68,3	4,44	4430	1708	68
223 Hørsholm	18442	13002	396	362	34	70,5	3,05	12606	1954	421
225 Jægerspris	6115	4564	193	183	10	74,6	4,23	4371	1835	106
227 Karlebo	13248	8754	311	282	29	66,1	3,55	8443	2018	265
229 Skibby	4431	3333	185	170	15	75,2	5,55	3148	1101	88
231 Skævinge	3808	2949	115	108	7	77,4	3,90	2834	677	35
233 Slangerup	5804	3962	177	165	12	68,3	4,47	3785	1072	95
235 Stenløse	9494	6886	285	260	25	72,5	4,14	6601	1823	176
237 Ølstykke	9761	6608	304	291	13	67,7	4,60	6304	2045	106
14 Roskilde Amt	165611	112665	3853	3575	278	68,0	3,42	108812	37809	4930
251 Bramsnæs	5974	4452	138	132	6	74,5	3,10	4314	1189	164
253 Greve	33532	20988	617	571	46	62,6	2,94	20371	6876	652
255 Gundsø	9483	6928	253	236	17	73,1	3,65	6675	1912	264
257 Hvalsø	5220	3875	189	175	14	74,2	4,88	3686	1270	171
259 Køge	28567	19185	602	547	55	67,2	3,14	18583	8107	511
261 Lejre	6320	5032	238	227	11	79,6	4,73	4794	1206	656
263 Ramse	6479	5036	166	155	11	77,7	3,30	4870	1645	253
265 Roskilde	39067	26202	754	682	72	67,1	2,88	25448	8930	1548
267 Skovbo	9672	6602	264	253	11	68,3	4,00	6338	1939	261
269 Solrød	14251	9254	379	355	24	64,9	4,10	8875	2849	318
271 Vallø	7046	5111	253	242	11	72,5	4,95	4858	1886	132
21 Vestsjællands Amt	219256	149749	6625	6222	403	68,3	4,42	143124	51945	9921
301 Bjergsted	5774	4189	255	243	12	72,5	6,09	3934	1448	266
303 Dianalund	5343	3627	123	119	4	67,9	3,39	3504	1187	57
305 Dragsholm	9570	6310	322	304	18	65,9	5,10	5988	2136	577
307 Fuglebjerg	4752	3354	238	229	9	70,6	7,10	3116	992	120
309 Gørlev	4556	3310	152	143	9	72,7	4,59	3158	1538	58
311 Hashøj	4659	3268	117	107	10	70,1	3,58	3151	1014	109
313 Haslev	10500	7250	248	239	9	69,0	3,42	7002	2844	232
315 Holbæk	24009	15453	628	596	32	64,4	4,06	14825	5068	2175
317 Hvidebæk	4046	2990	161	154	7	73,9	5,38	2829	1125	156

C	D	E	F	G	H	K	P	Q	S	V	Z	Andre	Amt/ Kom.- kode
333058	57955	5783	227724	42313	886	10248	10896	46869	4877	451807	169771	51553	
67547	14101	1186	36260	8015	241	3290	5733	2190	.	17526	18480	6204	12
2011	299	114	2837	335	12	384	268	77	.	256	476	899	165
2747	934	118	2596	459	23	317	391	158	.	1051	1184	185	151
1481	451	62	1831	469	10	476	345	55	.	589	863	346	153
2874	389	13	646	142	3	30	265	25	.	261	392	220	155
13969	2430	85	3065	1666	22	168	298	277	.	3652	2351	948	157
4988	2271	149	4206	836	58	296	703	299	.	1490	1968	800	159
1468	372	31	1131	172	7	91	197	63	.	356	765	106	161
1984	480	69	1751	376	6	149	270	217	.	391	729	159	163
2844	957	85	3202	623	11	264	711	167	.	744	1859	576	167
4827	865	80	2036	362	19	143	349	115	.	871	1454	489	169
1221	193	34	1014	128	6	147	190	35	.	203	528	470	183
1259	189	17	520	97	1	26	40	27	.	373	268	53	171
9375	1255	91	3048	735	12	175	296	225	.	1784	1516	328	173
3652	742	101	2903	473	19	257	516	167	.	607	1063	176	175
5585	1024	46	1201	439	14	69	95	86	.	3032	1013	129	181
2525	641	49	2567	327	9	199	672	103	.	484	1224	91	185
2271	181	23	664	102	2	30	66	34	.	193	289	83	187
2466	428	19	1042	274	7	69	61	60	.	1189	538	146	189
40539	5496	.	18436	6236	115	1580	1105	1984	.	30368	10689	1394	13
1960	386	.	1403	447	9	85	37	78	.	3161	693	71	201
3211	402	.	1234	496	5	73	65	104	.	1714	559	89	205
1728	156	.	1236	378	13	286	53	39	.	2848	304	193	207
2039	258	.	960	328	3	72	32	86	.	1578	660	57	208
1538	298	.	709	245	1	86	43	43	.	1595	491	84	209
2335	136	.	893	219	4	76	53	110	.	598	1052	32	211
1299	289	.	782	449	6	86	48	347	.	2062	686	55	213
1138	372	.	766	287	5	46	18	165	.	2953	573	75	215
6829	676	.	3131	1019	35	245	372	210	.	2025	1426	230	217
3889	645	.	2266	702	10	240	116	594	.	2516	1015	85	219
778	91	.	504	146	5	25	56	48	.	495	484	22	221
6940	419	.	580	373	4	19	27	23	.	1252	517	77	223
497	81	.	594	153	3	42	29	16	.	752	243	20	225
1559	233	.	1123	232	2	58	39	38	.	2158	584	134	227
595	63	.	274	71	2	21	14	18	.	707	188	6	229
1255	39	.	153	77	1	12	7	6	.	449	111	12	231
628	142	.	394	173	1	22	22	19	.	922	274	21	233
1065	385	.	748	231	3	36	31	21	.	1533	481	68	235
1256	425	.	686	210	3	50	43	19	.	1050	348	63	237
16908	4479	.	12522	3522	64	.	748	916	.	17459	7528	1927	14
385	406	.	327	113	1	.	23	22	.	1390	249	45	251
3920	971	.	1930	556	10	.	157	134	.	3077	1952	136	253
1293	616	.	761	197	8	.	43	31	.	1011	435	104	255
454	106	.	485	135	2	.	15	41	.	789	138	80	257
2628	530	.	2262	400	11	.	199	113	.	2202	1291	329	259
473	108	.	460	230	1	.	11	53	.	1327	212	57	261
486	133	.	467	155	-	.	23	41	.	1392	216	59	263
4199	790	.	3762	1028	22	.	158	357	.	2250	1451	953	265
933	268	.	701	320	3	.	24	44	.	1330	457	58	267
1380	391	.	973	254	5	.	68	59	.	1850	661	67	269
757	160	.	394	134	1	.	27	21	.	841	466	39	271
20190	4664	414	14486	3639	.	2083	.	1685	.	24208	9721	168	21
290	105	23	412	138	.	34	.	55	.	842	312	9	301
732	241	10	323	53	.	19	.	240	.	444	191	7	303
765	161	22	585	137	.	24	.	69	.	1075	435	2	305
385	111	32	238	94	.	35	.	64	.	821	223	1	307
276	79	9	233	42	.	20	.	23	.	659	220	1	309
385	103	11	258	127	.	46	.	19	.	858	220	1	311
932	480	16	631	206	.	60	.	203	.	826	565	7	313
2278	456	31	1799	397	.	192	.	150	.	1404	867	8	315
334	67	9	225	63	.	13	.	24	.	628	184	1	317

Tabel 4 (fortsat)

Valgene til de amtskommunale råd den 21/11 1989 i de enkelte kommuner

Amt/ Kom.- kode Amt/Kommune	Vælgere	Afgivne stemmer	Ugyldige stemmer			Stemme- pct.	Ugyldig- heds- pct.		I alt	A	B
			I alt	Blanke	Andre		I alt	A			
Vestsjælland (fortsat)											
319 Høng	6075	4270	254	235	19	70,3	5,95	4016	1459	161	
321 Jernløse	4094	3006	128	124	4	73,4	4,26	2878	876	300	
323 Kalundborg	15080	10454	445	407	38	69,3	4,26	10009	4019	427	
325 Korsør	15954	10277	443	418	25	64,4	4,31	9834	4414	172	
327 Nykøbing-Rørvig	5687	3959	178	161	17	69,6	4,50	3781	1109	715	
329 Ringsted	21809	15784	825	771	54	72,4	5,23	14959	5433	851	
331 Skælskør	8651	6328	345	332	13	73,1	5,45	5983	1973	434	
333 Slagelse	27100	16968	552	502	50	62,6	3,25	16416	6173	320	
335 Sorø	11222	7904	323	302	21	70,4	4,09	7581	2820	404	
337 Stenlille	3945	2750	140	133	7	69,7	5,09	2610	897	135	
339 Svinninge	4766	3441	168	162	6	72,2	4,88	3273	1053	510	
341 Tornved	6764	4571	207	188	19	67,6	4,53	4364	1632	287	
343 Trundholm	8048	5558	198	186	12	69,1	3,56	5360	1360	1070	
345 Tølløse	6852	4728	175	167	8	69,0	3,70	4553	1375	385	
22 Storstrøms Amt	201458	144851	7405	6996	409	71,9	5,11	137446	62751	4893	
351 Fakse	8828	6289	457	437	20	71,2	7,27	5832	2661	219	
353 Fladså	5412	3771	158	155	3	69,7	4,19	3613	1087	142	
355 Holeby	3463	2651	116	104	12	76,6	4,38	2535	1541	69	
357 Holmegård	4881	3591	182	177	5	73,6	5,07	3409	1526	64	
359 Højreby	3362	2539	134	123	11	75,5	5,28	2405	1222	73	
361 Langebæk	4696	3545	138	122	16	75,5	3,89	3407	1718	116	
363 Maribo	9033	6848	454	421	33	75,8	6,63	6394	3090	173	
365 Møn	8903	6669	276	267	9	74,9	4,14	6393	2223	509	
367 Nakskov	12759	9039	526	506	20	70,8	5,82	8513	5150	108	
369 Nykøbing F.	20202	14103	682	622	60	69,8	4,84	13421	6822	449	
371 Nysted	4509	3474	230	220	10	77,0	6,62	3244	1292	311	
373 Næstved	35902	24204	800	748	52	67,4	3,31	23404	10573	555	
375 Nørre Alslev	7553	5515	343	330	13	73,0	6,22	5172	2244	397	
377 Præstø	5440	4094	252	246	6	75,3	6,16	3842	1423	117	
379 Ravnsborg	5049	3805	251	235	16	75,4	6,60	3554	1640	104	
381 Rudbjerg	2965	2260	155	151	4	76,2	6,86	2105	1005	82	
383 Rødby	5590	3933	245	230	15	70,4	6,23	3688	1675	270	
385 Rønnede	5002	3524	176	165	11	70,5	4,99	3348	1201	107	
387 Saksøbing	7458	5493	332	311	21	73,7	6,04	5161	2531	171	
389 Stevns	8174	5892	254	240	14	72,1	4,31	5638	2030	103	
391 Stubbekøbing	5423	4016	215	204	11	74,1	5,35	3801	1638	172	
393 Sussø	5991	4536	222	216	6	75,7	4,89	4314	1954	126	
395 Sydfalster	5186	3944	264	253	11	76,1	6,69	3680	1431	92	
397 Vordingborg	15677	11116	543	513	30	70,9	4,88	10573	5074	364	
23 Bornholms Amt	35273	26465	675	614	61	75,0	2,55	25790	10034	200	
401 Allinge-Gudhjem	6251	4770	109	88	21	76,3	2,29	4661	1316	33	
403 Haale	5039	4037	144	135	9	80,1	3,57	3893	1539	23	
405 Nekse	6752	4898	101	95	6	72,5	2,06	4797	1640	77	
407 Rønne	11928	8638	225	208	17	72,4	2,60	8413	4100	32	
409 Åkirkeby	5303	4122	96	88	8	77,7	2,33	4026	1439	35	
24 Fyns Amt	358325	243647	9376	8665	711	68,0	3,85	234271	83062	9010	
421 Assens	8343	6074	251	228	23	72,8	4,13	5823	2017	180	
423 Bogense	4765	3625	99	91	8	76,1	2,73	3526	974	107	
425 Broby	4852	3508	174	163	11	72,3	4,96	3334	1027	146	
427 Egebjerg	6585	4941	181	169	12	75,0	3,66	4760	1499	174	
429 Ejby	7586	5231	249	240	9	69,0	4,76	4982	1704	344	
431 Fåborg	13543	9594	408	383	25	70,8	4,25	9186	3570	393	
433 Glamsbjerg	4497	3557	154	146	8	79,1	4,33	3403	932	584	
435 Gudme	4712	3428	158	155	3	72,8	4,61	3270	944	91	
437 Hårby	3834	2658	98	98	-	69,3	3,69	2560	755	202	
439 Kerteminde	8077	6333	255	235	20	78,4	4,03	6078	2039	229	
441 Langeskov	4478	3315	180	171	9	74,0	5,43	3135	1223	77	
443 Marstal	2826	2168	121	113	8	76,7	5,58	2047	311	21	
445 Middefart	14265	9926	361	340	21	69,6	3,64	9565	4004	676	
447 Munkebo	4481	3073	170	163	7	68,6	5,53	2903	1501	76	
449 Nyborg	14304	9642	435	414	21	67,4	4,51	9207	4022	180	
451 Nørre Åby	3995	3006	201	198	3	75,2	6,69	2805	1091	225	

C	D	E	F	G	H	K	P	Q	S	V	Z	Andre	Amt/ Kom.- kode
564	174	16	333	109	.	42	.	43	.	815	279	21	319
241	66	10	259	78	.	27	.	29	.	822	166	4	321
1269	233	29	1099	229	.	72	.	85	.	1933	604	10	323
1659	213	24	1394	255	.	304	.	52	.	719	623	5	325
749	88	9	453	86	.	14	.	14	.	398	144	2	327
2144	557	21	1368	311	.	119	.	127	.	2809	1209	10	329
728	165	30	592	148	.	52	.	40	.	1464	355	2	331
3281	547	49	1519	383	.	786	.	143	.	1861	1310	44	333
1182	299	11	607	218	.	59	.	107	.	1436	435	3	335
336	134	7	231	71	.	29	.	52	.	540	177	1	337
320	80	9	358	74	.	9	.	25	.	589	246	-	339
367	108	12	340	176	.	66	.	56	.	1080	238	2	341
581	95	15	767	113	.	31	.	17	.	931	374	6	343
392	102	9	462	131	.	30	.	48	.	1254	344	21	345
17416	3199	.	12187	2325	89	.	710	1185	.	23132	8085	1474	22
784	136	.	416	103	1	.	72	33	.	883	381	143	351
396	89	.	370	76	3	.	17	59	.	1031	303	40	353
222	21	.	117	112	1	.	10	6	.	327	99	10	355
328	192	.	336	55	1	.	10	28	.	699	153	17	357
281	33	.	135	30	2	.	13	12	.	463	126	15	359
468	62	.	209	70	2	.	14	6	.	469	205	68	361
952	97	.	658	96	3	.	26	39	.	884	284	92	363
437	69	.	392	123	6	.	19	17	.	2097	383	118	365
854	168	.	1277	91	5	.	50	58	.	358	343	51	367
2059	256	.	1374	170	1	.	61	121	.	1239	749	120	369
363	65	.	179	47	1	.	12	15	.	709	228	22	371
4119	787	.	2478	435	23	.	85	500	.	2322	1309	218	373
414	115	.	288	55	6	.	34	22	.	1193	352	52	375
455	88	.	389	88	-	.	25	12	.	847	309	89	377
363	55	.	289	57	2	.	19	19	.	640	353	13	379
179	22	.	123	13	-	.	8	19	.	381	259	14	381
318	64	.	383	64	3	.	20	31	.	652	181	27	383
499	111	.	232	66	-	.	28	19	.	861	192	32	385
577	57	.	383	59	3	.	41	17	.	1012	285	25	387
678	114	.	425	103	8	.	40	11	.	1773	295	58	389
400	87	.	320	57	1	.	18	18	.	811	255	24	391
293	156	.	335	88	3	.	20	38	.	1090	179	32	393
586	61	.	272	54	3	.	33	15	.	864	237	32	395
1391	294	.	807	213	11	.	35	70	.	1527	625	162	397
1018	.	.	1324	.	.	135	.	1333	.	8036	1095	2615	23
161	.	.	247	.	.	45	.	317	.	1715	211	616	401
140	.	.	153	.	.	31	.	223	.	1226	151	407	403
175	.	.	150	.	.	17	.	262	.	1572	250	654	405
388	.	.	583	.	.	33	.	326	.	2043	271	637	407
154	.	.	191	.	.	9	.	205	.	1480	212	301	409
32142	4577	1326	24633	7429	207	.	.	1660	.	40119	14374	57321	24
631	52	16	419	73	7	.	.	46	.	917	550	915	421
245	35	8	116	45	4	.	.	19	.	945	168	860	423
313	64	18	200	70	2	.	.	8	.	1042	301	143	425
377	47	25	410	243	4	.	.	20	.	1405	324	232	427
516	86	21	301	92	1	.	.	50	.	1106	499	262	429
1348	143	40	612	257	4	.	.	31	.	1778	607	403	431
568	28	10	310	40	2	.	.	28	.	512	181	208	433
240	35	23	342	82	4	.	.	14	.	891	405	199	435
340	40	5	116	58	-	.	.	62	.	671	135	176	437
1101	86	19	739	154	6	.	.	26	.	1223	198	258	439
540	98	26	236	79	3	.	.	10	.	413	259	171	441
1189	12	13	98	31	1	.	.	7	.	180	101	83	443
1387	235	35	806	172	4	.	.	113	.	1062	523	548	445
209	47	17	356	73	4	.	.	10	.	320	121	169	447
1165	164	54	1290	285	8	.	.	54	.	1072	467	446	449
241	59	8	132	72	-	.	.	19	.	604	196	158	451

Tabel 4 (fortsat)

Valgene til de amtskommunale råd den 21/11 1989 i de enkelte kommuner

Amt/ Kom.- kode Amt/Kommune	Vælgere	Afgivne stemmer	Ugyldige stemmer			Stemme- pct.	Ugyldig- heds- pct.	I alt	A	B
			I alt	Blanke	Andre					
Fyn (fortsat)										
461 Odense	139381	86869	2720	2417	303	62,3	3,13	84149	32120	2276
471 Otterup	8386	6215	194	183	11	74,1	3,12	6021	1923	217
473 Ringe	8532	6228	301	283	18	73,0	4,83	5927	1691	301
475 Rudkøbing	5478	4187	133	118	15	76,4	3,18	4054	895	117
477 Ryslinge	5300	3695	130	122	8	69,7	3,52	3565	1140	212
479 Svendborg	32112	21219	817	728	89	66,1	3,85	20402	7508	512
481 Sydangeland	3803	2701	110	100	10	71,0	4,07	2591	423	173
483 Sønderø	8424	6024	248	240	8	71,5	4,12	5776	1830	220
485 Tommerup	5546	3873	133	127	6	69,8	3,43	3740	1224	344
487 Tranekær	3080	2442	90	85	5	79,3	3,69	2352	498	69
489 Ullerslev	3659	2785	122	118	4	76,1	4,38	2663	980	98
491 Vissenbjerg	4495	3300	190	177	13	73,4	5,76	3110	1089	179
493 Ærøskøbing	3527	2474	117	111	6	70,1	4,73	2357	438	36
495 Ørbæk	4966	3706	192	184	8	74,6	5,18	3514	1112	155
497 Årslev	6586	4888	205	193	12	74,2	4,19	4683	1662	252
499 Årup	3907	2962	179	172	7	75,8	6,04	2783	916	144
31 Sønderjyllands Amt	190298	135188	5358	5069	289	71,0	3,96	129830	43737	3082
501 Augustenborg	4931	3646	106	96	10	73,9	2,91	3540	1252	93
503 Bov	8039	5299	247	240	7	65,9	4,66	5052	1568	96
505 Bredebro	2875	2182	126	119	7	75,9	5,77	2056	536	57
507 Broager	4503	3288	202	194	8	73,0	6,14	3086	1321	41
509 Christiansfeld	6843	4964	174	171	3	72,5	3,51	4790	1551	111
511 Gram	3906	2945	148	142	6	75,4	5,03	2797	1033	50
513 Gråsten	5301	3872	167	161	6	73,0	4,31	3705	1219	65
515 Haderslev	23738	16649	517	475	42	70,1	3,11	16132	5569	440
517 Højer	2289	1772	90	90	0	77,4	5,08	1682	518	45
519 Lundtoft	4580	3267	107	100	7	71,3	3,28	3160	825	53
521 Løgumkloster	5172	3779	151	143	8	73,1	4,00	3628	683	73
523 Nordborg	11280	8233	313	297	16	73,0	3,80	7920	3520	168
525 Nørre Rangstrup	7210	5210	262	252	10	72,3	5,03	4948	1303	94
527 Rødding	8107	5971	293	281	12	73,7	4,91	5678	1206	203
529 Rødekro	7883	5490	201	191	10	69,6	3,66	5289	1852	88
531 Skærbæk	5820	4145	220	209	11	71,2	5,31	3925	1053	100
533 Sundeved	3821	2756	84	81	3	72,1	3,05	2672	1067	49
535 Sydals	5001	3539	176	171	5	70,8	4,97	3363	1108	113
537 Sønderborg	22541	14600	534	496	38	64,8	3,66	14066	5762	348
539 Tinglev	7630	5613	144	134	10	73,6	2,57	5469	1225	105
541 Tønder	9625	7226	300	280	20	75,1	4,15	6926	2330	289
543 Vojens	12665	9040	435	418	17	71,4	4,81	8605	3260	165
545 Åbenrå	16538	11702	361	328	33	70,8	3,08	11341	3976	236
32 Ribe Amt	164585	110449	5125	4891	234	67,1	4,64	105324	36090	3738
551 Billund	5695	3925	268	255	13	68,9	6,83	3657	853	143
553 Blåbjerg	4918	3720	258	250	8	75,6	6,94	3462	539	133
555 Blåvandshuk	2844	2130	169	165	4	74,9	7,93	1961	497	93
557 Bramming	9420	6240	352	340	12	66,2	5,64	5888	1588	333
559 Brørup	4632	3314	131	128	3	71,5	3,95	3183	867	105
561 Esbjerg	62509	39276	1222	1128	94	62,8	3,11	38054	17263	856
563 Fanø	2431	1971	129	124	5	81,1	6,54	1842	954	59
565 Grindsted	12845	8410	378	363	15	65,5	4,49	8032	2469	153
567 Helle	6020	4508	264	256	8	74,9	5,86	4244	717	200
569 Holsted	5147	3783	245	240	5	73,5	6,48	3538	890	157
571 Ribe	13335	9443	370	360	10	70,8	3,92	9073	2998	262
573 Varde	14546	9918	484	458	26	68,2	4,88	9434	2913	644
575 Vejen	12037	7914	439	415	24	65,7	5,55	7475	2610	298
577 Ølgod	8206	5897	416	409	7	71,9	7,05	5481	932	302
33 Vejle Amt	253645	173086	6000	5587	413	68,2	3,47	167086	61169	3591
601 Brædstrup	6328	4730	188	179	9	74,7	3,97	4542	1153	87
603 Børkop	7635	5529	217	213	4	72,4	3,92	5312	1843	76
605 Egtved	10526	7473	294	280	14	71,0	3,93	7179	1955	212
607 Fredericia	35679	22989	699	638	61	64,4	3,04	22290	10325	251
609 Gedved	7144	5104	207	197	10	71,4	4,06	4897	1616	127
611 Give	10095	7254	425	411	14	71,9	5,86	6829	1469	160

C	D	E	F	G	H	K	P	Q	S	V	Z	Andre	Amt/ Kom.- kode
13211	2217	659	11714	3396	109	.	.	616	.	8742	4124	4965	461
328	71	17	312	142	2	.	.	23	.	2408	381	197	471
823	82	21	440	246	2	.	.	34	.	1564	429	294	473
111	26	10	289	115	1	.	.	18	.	1450	177	845	475
407	47	22	279	152	3	.	.	29	.	835	247	192	477
2593	293	89	2672	749	18	.	.	137	.	2883	1441	1507	479
88	20	6	100	51	1	.	.	6	.	1067	142	514	481
681	71	21	443	116	3	.	.	21	.	1469	454	447	483
378	79	8	358	84	2	.	.	62	.	727	311	163	485
115	15	8	100	50	2	.	.	11	.	958	174	352	487
349	46	8	260	46	1	.	.	12	.	564	178	121	489
388	56	12	293	76	2	.	.	69	.	425	272	249	491
1050	21	6	67	44	1	.	.	18	.	465	134	77	493
373	78	37	259	104	1	.	.	20	.	952	275	148	495
478	165	52	384	155	3	.	.	26	.	976	330	200	497
359	59	12	180	77	2	.	.	41	.	493	270	230	499
14237	1545	510	6764	.	.	483	.	3358	4877	38959	11360	918	31
242	31	10	127	.	.	18	.	18	48	1309	196	196	501
721	50	27	221	.	.	10	.	41	213	1591	491	23	503
231	12	8	44	.	.	4	.	71	26	903	162	2	505
332	27	58	139	.	.	11	.	21	80	837	205	14	507
539	176	13	292	.	.	8	.	130	18	1250	674	28	509
236	14	7	81	.	.	12	.	103	3	899	347	12	511
480	35	16	162	.	.	7	.	79	180	1110	308	44	513
2621	301	42	1168	.	.	39	.	574	388	3486	1378	126	515
139	16	6	81	.	.	6	.	21	197	444	201	8	517
361	24	10	106	.	.	7	.	29	136	1324	266	19	519
294	34	5	120	.	.	11	.	264	346	1274	511	13	521
665	80	38	501	.	.	22	.	75	131	1768	910	42	523
398	60	21	137	.	.	9	.	343	25	2081	461	16	525
594	49	41	253	.	.	14	.	195	9	2575	519	20	527
507	47	15	175	.	.	10	.	184	172	1733	484	22	529
306	40	10	78	.	.	9	.	100	38	1801	379	11	531
322	31	11	127	.	.	14	.	43	47	759	180	22	533
478	65	11	161	.	.	21	.	49	45	1032	255	25	535
1720	180	64	982	.	.	69	.	200	391	3257	958	135	537
596	24	28	149	.	.	9	.	226	1033	1645	416	13	539
495	38	20	406	.	.	107	.	151	613	2064	389	24	541
906	131	25	378	.	.	18	.	281	104	2628	678	31	543
1054	80	24	876	.	.	48	.	160	634	3189	992	72	545
13255	1557	430	6967	.	.	645	.	2869	.	30978	8795	.	32
700	49	11	174	.	.	8	.	209	.	1251	259	.	551
261	31	9	136	.	.	4	.	92	.	2047	210	.	553
272	70	11	69	.	.	3	.	28	.	794	124	.	555
628	80	35	332	.	.	18	.	184	.	2085	605	.	557
234	19	4	83	.	.	8	.	52	.	1543	268	.	559
4854	631	171	3611	.	.	423	.	609	.	6906	2730	.	561
279	18	9	122	.	.	15	.	6	.	285	95	.	563
987	94	29	251	.	.	11	.	597	.	2574	867	.	565
1190	57	25	131	.	.	9	.	155	.	1284	476	.	567
466	29	46	99	.	.	13	.	91	.	1289	458	.	569
554	80	38	771	.	.	94	.	116	.	3091	1069	.	571
1181	280	17	573	.	.	20	.	130	.	3003	673	.	573
1100	70	17	476	.	.	16	.	162	.	2218	508	.	575
549	49	8	139	.	.	3	.	438	.	2608	453	.	577
16226	3192	457	13171	1966	.	.	405	4000	.	49417	11177	2315	33
286	56	15	194	58	.	.	5	97	.	2082	394	115	601
456	102	13	333	54	.	.	8	227	.	1783	354	63	603
531	146	79	332	93	.	.	8	141	.	2948	661	73	605
2219	465	69	1837	264	.	.	35	368	.	4904	1286	267	607
363	80	22	307	75	.	.	23	30	.	1794	316	144	609
779	122	21	220	56	.	.	18	307	.	3023	613	41	611

Tabel 4 (fortsat)

Valgene til de amtskommunale råd den 21/11 1989 i de enkelte kommuner

Amt/ Kom.- kode Amt/Kommune	Vælgere	Afgivne stemmer	Ugyldige stemmer			Stemme- pct.	Ugyldig- heds- pct.		I alt	A	B
			I alt	Blanke	Andre		I alt	A			
Vejle (fortsat)											
613 Hedensted	10814	8064	293	282	11	74,6	3,63	7771	2619	201	
615 Horsens	42712	27832	732	644	88	65,2	2,63	27100	13208	323	
617 Jelling	3778	2996	97	96	1	79,3	3,24	2899	769	61	
619 Juelsminde	11329	8161	255	239	16	72,0	3,12	7906	2525	104	
621 Kolding	44595	30106	1186	1120	66	67,5	3,94	28920	8552	691	
623 Lunderskov	3617	2584	130	122	8	71,4	5,03	2454	569	36	
625 Nørre Snede	5527	4161	176	159	17	75,3	4,23	3985	1273	687	
627 Tørring-Uldum	8533	6255	264	248	16	73,3	4,22	5991	1790	125	
629 Vamdrup	5053	3607	141	136	5	71,4	3,91	3466	1405	44	
631 Vejle	40280	26241	696	623	73	65,1	2,65	25545	10098	406	
34 Ringkøbing Amt	199501	147835	7450	7089	361	74,1	5,04	140385	36797	2668	
651 Aulum-Haderup	4887	3792	192	179	13	77,6	5,06	3600	553	46	
653 Brande	6426	4417	187	177	10	68,7	4,23	4230	779	56	
655 Egvad	7098	5172	308	293	15	72,9	5,96	4864	959	82	
657 Herning	43051	32162	1428	1360	68	74,7	4,44	30734	8997	559	
659 Holmsland	3726	2711	234	225	9	72,8	8,63	2477	433	23	
661 Holstebro	29055	21057	899	845	54	72,5	4,27	20158	6291	353	
663 Ikast	16075	11351	537	451	86	70,6	4,73	10814	4137	95	
665 Lemvig	14433	10833	605	586	19	75,1	5,58	10228	2014	430	
667 Ringkøbing	12647	9342	468	453	15	73,9	5,01	8874	2216	214	
669 Skjern	9371	7294	446	439	7	77,8	6,11	6848	1676	62	
671 Struer	14307	10545	348	334	14	73,7	3,30	10197	3227	134	
673 Thyborøn-Harboør	3867	2784	313	303	10	72,0	11,24	2471	777	55	
675 Thyholm	2912	2337	139	135	4	80,3	5,95	2198	473	154	
677 Trehøje	6688	5107	233	227	6	76,4	4,56	4874	794	42	
679 Ulfborg-Vemb	5281	4007	323	319	4	75,9	8,06	3684	813	56	
681 Videbæk	8706	6653	303	290	13	76,4	4,55	6350	1161	49	
683 Vinderup	5985	4555	293	287	6	76,1	6,43	4262	921	215	
685 Åskov	4986	3716	194	186	8	74,5	5,22	3522	576	43	
35 Århus Amt	461604	305377	11731	11101	630	66,2	3,84	293646	104747	8874	
701 Ebeltoft	10259	7421	378	358	20	72,3	5,09	7043	2518	198	
703 Galten	6897	4953	259	250	9	71,8	5,23	4694	1791	143	
705 Gjern	5387	3994	260	253	7	74,1	6,51	3734	1095	133	
707 Grenå	14291	9572	495	483	12	67,0	5,17	9077	4240	184	
709 Hadsten	7954	5868	360	353	7	73,8	6,13	5508	2000	157	
711 Hammel	7462	5399	326	319	7	72,4	6,04	5073	1889	237	
713 Hinnerup	7156	5038	233	221	12	70,4	4,62	4805	1600	172	
715 Hørning	5411	3982	169	160	9	73,6	4,24	3813	1051	95	
717 Langå	6118	4444	271	264	7	72,6	6,10	4173	1762	116	
719 Mariager	6112	4354	268	262	6	71,2	6,16	4086	1849	93	
721 Midtdjurs	5748	4177	261	251	10	72,7	6,25	3916	1444	80	
723 Nørhald	6375	4659	224	222	2	73,1	4,81	4435	1726	77	
725 Nørre Djurs	5795	4082	242	238	4	70,4	5,93	3840	1043	86	
727 Odder	14171	10569	525	510	15	74,6	4,97	10044	3456	318	
729 Purhus	6236	4382	234	227	7	70,3	5,34	4148	1737	84	
731 Randers	48787	28850	827	767	60	59,1	2,87	28023	14085	537	
733 Rosenholm	7236	5050	243	233	10	69,8	4,81	4807	1695	141	
735 Rougsø	6071	4322	329	324	5	71,2	7,61	3993	1355	95	
737 Ry	7161	5548	258	244	14	77,5	4,65	5290	1405	201	
739 Rønde	4483	3193	169	160	9	71,2	5,29	3024	1080	142	
741 Samø	3526	2638	98	95	3	74,8	3,71	2540	1326	90	
743 Silkeborg	37095	24759	1128	1077	51	66,7	4,56	23631	9537	716	
745 Skanderborg	14636	10540	298	274	24	72,0	2,83	10242	1420	104	
747 Sønderhald	6102	4142	185	177	8	67,9	4,47	3957	1347	81	
749 Them	4681	3244	231	225	6	69,3	7,12	3013	817	140	
751 Århus	206454	130197	3460	3154	306	63,1	2,66	126737	41479	4454	
36 Viborg Amt	174368	126580	5332	5099	233	72,6	4,21	121248	37830	7503	
761 Bjerringbro	9883	7220	315	300	15	73,1	4,36	6905	2198	797	
763 Fjends	5875	4293	250	248	2	73,1	5,82	4043	876	774	
765 Hanstholm	4362	2874	165	162	3	65,9	5,74	2709	756	65	
767 Hvorslev	5026	3528	214	209	5	70,2	6,07	3314	1042	233	
769 Karup	5034	3837	127	115	12	76,2	3,31	3710	1094	88	

C	D	E	F	G	H	K	P	Q	S	V	Z	Andre	Amt/ Kom.- kode
542	183	10	224	57	.	.	15	778	.	2723	378	41	613
2581	494	44	1835	387	.	.	78	290	.	5646	1514	700	615
203	27	11	255	36	.	.	3	70	.	1213	216	35	617
1400	127	14	441	65	.	.	21	96	.	2676	396	41	619
3256	811	74	4555	400	.	.	94	704	.	7081	2309	393	621
759	37	9	120	15	.	.	3	86	.	662	146	12	623
121	30	5	79	46	.	.	11	175	.	1225	321	12	625
407	85	34	296	46	.	.	11	159	.	2508	485	45	627
378	43	1	111	30	.	.	3	138	.	1117	174	22	629
1945	384	36	2032	284	.	.	69	334	.	8032	1614	311	631
16484	2546	531	12293	.	.	400	.	10008	.	44476	14087	95	34
327	73	3	138	.	.	3	.	341	.	1569	545	2	651
316	39	15	299	.	.	1	.	195	.	2048	481	1	653
479	39	12	231	.	.	6	.	544	.	2145	365	2	655
3266	672	172	3123	.	.	91	.	2141	.	8846	2849	18	657
563	34	7	107	.	.	4	.	243	.	840	220	3	659
2063	554	50	2691	.	.	63	.	993	.	5157	1934	9	661
1975	233	31	608	.	.	14	.	786	.	2032	902	1	663
1772	130	36	1231	.	.	27	.	605	.	3076	888	19	665
880	125	51	893	.	.	12	.	317	.	3184	978	4	667
835	77	28	269	.	.	10	.	1350	.	1992	545	4	669
518	94	22	907	.	.	127	.	315	.	3665	1180	8	671
410	41	4	245	.	.	5	.	347	.	385	192	10	673
183	16	6	125	.	.	5	.	98	.	902	236	-	675
444	122	11	229	.	.	8	.	480	.	2252	484	8	677
229	58	36	560	.	.	1	.	79	.	1354	497	1	679
1626	119	17	230	.	.	5	.	593	.	1555	992	3	681
247	56	17	259	.	.	12	.	312	.	1805	417	1	683
351	64	13	148	.	.	6	.	269	.	1669	382	1	685
40378	7482	.	42034	5895	170	.	1150	4437	.	43447	18106	69261	35
1542	103	.	689	90	3	.	30	41	.	1324	410	95	701
592	144	.	510	56	-	.	4	66	.	913	328	147	703
551	74	.	279	47	1	.	30	230	.	921	294	79	705
1026	127	.	807	90	6	.	39	89	.	1709	665	95	707
661	426	.	473	56	1	.	16	54	.	1193	364	107	709
689	98	.	441	53	2	.	16	54	.	1156	350	88	711
578	193	.	654	59	0	.	11	139	.	905	282	212	713
476	80	.	399	42	1	.	5	9	.	847	207	601	715
455	69	.	311	82	1	.	15	37	.	947	329	49	717
544	54	.	174	193	1	.	25	103	.	804	192	54	719
379	56	.	391	49	3	.	13	71	.	1002	390	38	721
494	82	.	251	59	3	.	13	129	.	1195	363	43	723
328	62	.	303	62	2	.	12	120	.	1339	429	54	725
1928	132	.	984	309	6	.	20	58	.	1639	498	696	727
515	110	.	276	62	1	.	17	75	.	951	289	31	729
3893	560	.	2498	420	17	.	122	591	.	3046	1643	611	731
615	86	.	514	66	1	.	25	44	.	1097	432	91	733
482	63	.	335	62	4	.	12	137	.	1004	370	74	735
765	86	.	860	96	3	.	18	31	.	935	386	504	737
384	75	.	306	31	2	.	8	64	.	589	304	39	739
137	16	.	186	16	1	.	7	6	.	224	56	475	741
3725	607	.	2837	422	13	.	86	389	.	3149	1589	561	743
1329	116	.	775	114	5	.	25	38	.	1155	340	4821	745
511	80	.	261	36	1	.	13	54	.	1229	296	48	747
355	57	.	271	44	2	.	31	45	.	937	244	70	749
17424	3926	.	26249	3279	90	.	537	1763	.	13237	7056	7243	751
13300	1368	.	8918	.	.	310	.	4742	.	33706	12468	1103	36
401	89	.	365	.	.	10	.	266	.	2160	563	56	761
431	59	.	375	.	.	6	.	61	.	995	437	29	763
395	22	.	179	.	.	5	.	103	.	780	353	51	765
188	57	.	217	.	.	2	.	93	.	1149	297	36	767
433	22	.	119	.	.	-	.	105	.	1530	293	26	769

Tabel 4 (fortsat)

Valgene til de amtskommunale råd den 21/11 1989 i de enkelte kommuner

Amt/ Kom.- kode Amt/Kommune	Vælgere	Afgivne stemmer	Ugyldige stemmer			Stemme- pct.	Ugyldig- heds- pct.	I alt	A	B
			I alt	Blanke	Andre					
Viborg (fortsat)										
771 Kjellerup	10124	7506	358	349	9	74,1	4,77	7148	2722	306
773 Morsø	18461	14225	331	311	20	77,1	2,33	13894	3855	220
775 Møldrup	5516	4188	189	181	8	75,9	4,51	3999	1098	117
777 Sallingsund	4612	3496	312	304	8	75,8	8,92	3184	950	323
779 Skive	20664	14316	682	640	42	69,3	4,76	13634	5546	1143
781 Spøttrup	5803	4425	247	239	8	76,3	5,58	4178	1236	799
783 Sundsøre	5188	3977	274	269	5	76,7	6,89	3703	1208	481
785 Sydthy	9228	6829	149	139	10	74,0	2,18	6680	1379	118
787 Thisted	22476	16035	552	534	18	71,3	3,44	15483	4554	1054
789 Tjele	6148	4658	171	165	6	75,8	3,67	4487	1023	256
791 Viborg	30242	21026	722	668	54	69,5	3,43	20304	7182	640
793 Ålestrup	5726	4147	274	266	8	72,4	6,61	3873	1111	89
37 Nordjyllands Amt	373201	255321	12865	12388	477	68,4	5,04	242456	101255	8757
801 Arden	6099	4599	253	240	13	75,4	5,50	4346	1859	95
803 Brovst	6474	4861	224	213	11	75,1	4,61	4637	1869	136
805 Brønderslev	15414	11470	578	561	17	74,4	5,04	10892	4476	281
807 Dronninglund	11499	8838	266	258	8	76,9	3,01	8572	3916	144
809 Farsø	5973	4412	361	353	8	73,9	8,18	4051	1106	194
811 Fjerritslev	6291	4553	294	283	11	72,4	6,46	4259	2016	63
813 Frederikshavn	27261	17147	895	867	28	62,9	5,22	16252	8612	324
815 Hadsund	8146	5737	421	413	8	70,4	7,34	5316	2640	115
817 Hals	7959	5866	307	300	7	73,7	5,23	5559	2589	250
819 Hirtshals	11011	7203	927	912	15	65,4	12,87	6276	2011	362
821 Hjørring	26605	18345	828	815	13	69,0	4,51	17517	6491	1931
823 Hobro	11118	7941	529	512	17	71,4	6,66	7412	3363	190
825 Læsø	1943	1412	214	214	-	72,7	15,16	1198	449	28
827 Løgstør	8127	5737	339	326	13	70,6	5,91	5398	1741	139
829 Løkken-Vrå	6759	4877	287	282	5	72,2	5,88	4590	1292	265
831 Nibe	5651	4260	253	246	7	75,4	5,94	4007	1681	125
833 Nørager	4155	3120	172	169	3	75,1	5,51	2948	755	492
835 Pandrup	7895	5410	373	365	8	68,5	6,89	5037	2080	240
837 Sejlflod	6674	4756	195	189	6	71,3	4,10	4561	2153	245
839 Sindal	7143	4972	216	212	4	69,6	4,34	4756	1529	134
841 Skagen	10484	7593	619	596	23	72,4	8,15	6974	2457	111
843 Skørping	7126	5448	282	277	5	76,5	5,18	5166	1718	188
845 Støvring	8717	6193	392	385	7	71,0	6,33	5801	1878	159
847 Sæby	13679	9622	648	642	6	70,3	6,73	8974	3160	207
849 Åbybro	8005	5862	368	358	10	73,2	6,28	5494	2036	121
851 Ålborg	123461	78364	2364	2146	218	63,5	3,02	76000	34569	2016
861 Års	9532	6723	260	254	6	70,5	3,87	6463	2809	202

C	D	E	F	G	H	K	P	Q	S	V	Z	Andre	Amt/ Kom.- kode
569	59	.	253	.	.	11	.	328	.	2223	626	51	771
476	43	.	639	.	.	36	.	245	.	6671	1645	64	773
357	33	.	246	.	.	2	.	162	.	1336	629	19	775
269	33	.	172	.	.	9	.	94	.	898	411	25	777
2065	130	.	1513	.	.	53	.	247	.	1612	1188	137	779
334	35	.	342	.	.	3	.	80	.	1014	306	29	781
336	35	.	295	.	.	8	.	137	.	819	347	37	783
1669	88	.	284	.	.	16	.	894	.	938	1230	64	785
2500	178	.	1118	.	.	42	.	1057	.	2832	1904	244	787
378	48	.	301	.	.	11	.	258	.	1796	386	30	789
2018	377	.	2332	.	.	89	.	402	.	5705	1395	164	791
481	60	.	168	.	.	7	.	210	.	1248	458	41	793
23418	3749	929	17729	3286	.	1322	1045	6502	.	49976	23806	682	37
288	77	13	183	27	.	9	8	59	.	1155	556	17	801
176	26	13	201	47	.	4	9	196	.	619	1336	5	803
634	65	60	520	71	.	61	49	226	.	3668	774	7	805
503	63	13	351	103	.	15	20	754	.	2005	679	6	807
324	58	15	96	40	.	11	11	214	.	1136	843	3	809
214	42	19	141	32	.	3	8	133	.	1092	492	4	811
1196	231	44	987	164	.	66	86	432	.	3163	926	21	813
520	96	16	186	60	.	9	13	50	.	774	808	29	815
404	78	24	255	47	.	21	28	150	.	1257	450	6	817
743	203	55	283	68	.	16	38	337	.	1356	802	2	819
1276	379	70	1428	177	.	71	64	567	.	3722	1322	19	821
728	103	12	709	75	.	19	16	189	.	1289	709	10	823
142	25	6	49	25	.	1	6	50	.	306	110	1	825
235	37	25	355	100	.	14	8	62	.	2185	483	14	827
223	74	34	244	38	.	11	17	105	.	1882	400	5	829
277	74	43	256	29	.	13	8	72	.	1033	392	4	831
175	38	10	101	18	.	5	8	154	.	812	374	6	833
588	56	4	266	47	.	81	11	184	.	1044	421	15	835
267	60	11	272	50	.	7	12	77	.	702	698	7	837
150	57	17	159	40	.	3	10	189	.	2059	405	4	839
412	53	15	246	76	.	17	18	104	.	3061	400	4	841
588	66	33	494	66	.	21	8	65	.	923	935	61	843
727	99	52	369	84	.	10	10	142	.	1259	803	209	845
533	105	38	379	61	.	16	33	362	.	3400	672	8	847
399	114	17	353	56	.	15	13	131	.	1754	459	26	849
11091	1417	243	8695	1644	.	793	523	1220	.	7026	6581	182	851
605	53	27	151	41	.	10	10	278	.	1294	976	7	861

Tabel 5. Opstillede kandidaters aldersfordeling den 21. november 1989. Kommunale valg 1989

	18-19	20-24	25-29	30-34	35-39	40-44	45-49	50-54	55-59	60-64	65-69	70-	I alt
Mænd													
I alt	131	348	507	993	1574	2512	2466	1873	1406	1032	514	189	13545
A	7	36	56	180	323	665	588	394	263	183	72	14	2781
B	9	19	22	45	60	127	168	127	101	70	35	15	798
C	19	58	46	95	129	292	358	335	228	188	98	15	1861
D	4	6	9	9	18	30	44	37	22	32	25	11	247
E	-	2	5	6	5	7	7	7	9	12	5	4	69
F	9	19	58	148	255	239	139	83	41	28	16	10	1045
G	9	5	15	9	3	13	12	4	5	5	-	1	81
H	5	22	7	1	-	-	-	-	-	-	-	-	35
H(Nibe)	-	-	-	-	-	2	2	-	-	1	-	1	6
I	-	6	12	20	17	21	18	18	13	14	3	7	149
J	1	2	3	10	20	29	24	11	9	8	2	-	119
K	1	5	14	33	74	56	29	17	9	9	13	5	265
L	-	8	16	47	82	94	88	58	40	42	18	2	495
M	9	7	7	3	2	6	8	3	5	4	-	-	54
N	-	-	8	9	28	25	24	30	20	11	5	2	162
O	-	4	1	10	12	20	16	13	14	1	6	-	97
P	1	3	5	7	6	8	3	1	7	7	2	-	50
Q	1	16	29	45	31	59	55	62	44	44	17	14	417
R	-	-	2	5	6	8	4	2	5	1	1	-	34
S	-	-	3	4	4	6	9	3	6	11	4	-	50
T	6	8	14	60	93	103	70	44	34	20	20	3	475
U	3	5	2	8	9	23	17	18	11	8	2	3	109
V	30	65	96	161	260	501	572	442	383	221	83	16	2830
W	-	-	-	-	-	1	2	-	-	-	1	-	4
Y	1	3	3	4	5	6	3	-	-	-	-	1	26
Z	14	42	60	46	85	121	169	129	122	93	80	60	1021
Æ	-	-	-	1	1	4	1	2	1	2	-	-	12
Ø	-	5	9	15	35	17	21	15	4	5	2	4	132
Å	2	2	5	12	11	29	15	18	10	12	4	1	121
Kvinder													
I alt	47	152	237	470	864	1314	1233	818	476	262	128	47	6048
A	8	8	27	85	189	358	355	185	93	57	15	1	1381
B	4	7	9	19	33	84	82	70	55	24	11	10	408
C	7	17	12	24	54	128	182	131	77	43	24	3	702
D	-	4	2	6	11	13	16	16	11	12	1	1	93
E	-	2	-	2	1	4	-	-	3	1	5	-	18
F	5	8	44	111	190	165	111	50	15	16	7	4	726
G	1	5	7	4	3	8	3	2	3	1	1	-	38
H	3	16	2	1	1	2	2	-	-	-	-	1	28
H(Nibe)	-	-	-	-	1	-	1	-	-	-	-	-	2
I	-	3	4	8	15	11	10	9	3	2	1	1	67
J	-	-	4	7	7	14	5	7	7	1	1	1	54
K	2	5	16	24	38	37	15	4	5	1	2	2	151
L	1	3	9	24	34	51	35	26	19	12	3	2	219
M	2	12	3	2	-	5	3	-	-	-	-	-	27
N	1	-	3	5	13	15	19	8	2	1	-	1	68
O	-	1	-	7	12	5	7	4	2	1	-	1	40
P	-	2	3	1	2	2	3	4	2	3	4	-	26
Q	-	8	14	15	21	20	25	22	16	14	9	7	171
R	-	3	3	4	2	-	2	-	-	1	-	-	15
S	-	-	1	3	1	2	4	1	2	3	1	-	18
T	2	6	19	39	73	75	42	21	10	5	5	3	300
U	1	1	1	2	4	6	7	6	2	-	1	-	31
V	6	23	30	50	121	241	244	205	115	36	18	3	1092
W	-	-	-	-	-	-	1	1	-	-	-	-	2
Y	-	1	1	2	3	1	2	-	-	-	1	-	11
Z	4	11	13	10	17	38	37	35	30	23	16	5	239
Æ	-	-	-	1	-	2	-	3	-	1	1	-	8
Ø	-	5	4	10	9	17	12	4	1	2	-	1	65
Å	-	1	6	4	9	10	8	4	3	2	1	-	48

Tabel 6. Valgte kandidaters aldersfordeling den 21. november 1989. Kommunale valg 1989

	18-19	20-24	25-29	30-34	35-39	40-44	45-49	50-54	55-59	60-64	65-69	70-	I alt
Mænd													
I alt	1	25	41	132	312	669	733	626	480	307	143	19	3488
A	-	9	14	50	121	304	259	214	144	88	42	2	1247
B	-	-	-	4	1	7	15	12	6	2	2	1	50
C	-	5	5	7	20	61	97	107	73	42	21	1	439
D	-	-	-	-	-	3	4	2	2	4	3	-	18
F	-	1	3	21	48	49	36	15	8	3	4	-	188
G	-	2	-	-	-	1	2	-	-	-	-	-	5
H(Nibe)	-	-	-	-	-	-	1	-	-	-	-	-	1
I	-	-	-	1	6	6	3	5	2	7	2	1	33
J	-	-	1	1	3	7	6	5	3	5	1	-	32
K	-	-	-	-	1	1	-	-	1	-	1	-	4
L	-	-	1	6	12	12	17	16	11	12	4	-	91
M	-	-	-	-	-	2	1	1	1	-	-	-	5
N	-	-	1	1	5	6	6	8	4	3	1	1	36
O	-	-	-	-	1	3	3	1	2	-	4	-	14
P	-	-	-	-	-	-	-	-	1	-	-	-	1
Q	-	-	-	2	3	8	9	7	4	5	2	-	40
R	-	-	-	-	-	-	1	1	1	-	-	-	3
S	-	-	-	-	-	1	1	1	2	3	-	-	8
T	-	-	-	8	7	16	10	9	8	4	2	1	65
U	-	-	-	-	-	4	4	5	-	2	1	1	17
V	1	7	14	22	68	145	210	183	180	101	38	2	971
W	-	-	-	-	-	1	2	-	-	-	-	-	3
Y	-	-	-	-	-	-	1	-	-	-	-	1	2
Z	-	1	2	8	13	25	36	27	25	24	14	7	182
Æ	-	-	-	-	-	1	-	1	-	-	-	-	2
Ø	-	-	-	1	3	2	6	3	1	-	-	1	17
Å	-	-	-	-	-	4	3	3	1	2	1	-	14
Kvinder													
I alt	2	13	10	42	142	297	339	227	109	46	20	2	1249
A	-	3	4	21	66	127	151	80	33	18	3	-	506
B	-	-	-	-	-	6	8	4	5	-	-	-	23
C	-	3	-	1	4	30	50	33	21	12	8	1	163
D	-	-	-	-	-	-	1	2	1	1	-	-	5
F	1	2	1	11	25	30	19	17	2	2	-	-	110
G	-	1	-	-	-	1	-	-	-	-	-	-	2
I	-	-	-	-	1	3	2	-	-	-	-	-	6
J	-	-	-	-	2	1	1	1	1	-	1	-	7
K	-	-	-	1	-	1	-	-	-	-	-	-	2
L	-	-	-	1	3	8	7	7	2	1	-	-	29
M	-	-	-	-	-	1	1	-	-	-	-	-	2
N	-	-	-	-	3	1	4	3	-	-	-	-	11
O	-	-	-	-	-	-	2	-	1	-	-	-	3
P	-	-	-	-	-	1	-	-	-	-	-	-	1
Q	-	-	1	-	-	-	3	-	1	-	-	-	5
S	-	-	-	-	-	-	-	-	-	1	-	-	1
T	-	-	-	3	7	11	6	4	2	-	1	-	34
U	-	-	-	-	-	-	2	1	-	-	-	-	3
V	1	1	4	2	25	70	73	68	35	8	3	-	290
Y	-	-	-	-	1	-	-	-	-	-	1	-	2
Z	-	3	-	1	4	4	6	6	5	2	3	1	35
Ø	-	-	-	1	-	2	1	1	-	-	-	-	5
Å	-	-	-	-	1	-	2	-	-	1	-	-	4

Tabel 7. Opstillede kandidaters aldersfordeling den 21/11 1989. Amtskommunale valg 1989

	18-19	20-24	25-29	30-34	35-39	40-44	45-49	50-54	55-59	60-64	65-69	70-	I alt
Mænd													
I alt	36	62	64	112	149	288	314	305	254	221	113	36	1954
A	-	-	2	11	15	42	51	45	38	17	7	-	228
B	4	2	5	5	8	35	44	49	35	30	12	1	230
C	1	11	8	8	8	27	39	46	42	36	20	3	249
D	1	4	1	4	5	10	25	25	11	17	8	5	116
E	1	1	3	10	2	8	5	7	10	11	9	3	70
F	1	1	5	23	31	42	27	21	5	2	4	3	165
G	4	1	4	3	3	10	6	-	4	1	-	1	37
H	2	6	-	-	-	-	-	-	-	-	-	-	8
I	-	1	1	2	-	-	-	-	2	1	1	-	8
J	-	2	1	-	-	1	-	-	-	-	-	-	4
K	-	1	2	13	21	11	8	8	5	1	2	1	73
L	-	-	-	-	-	3	-	1	1	1	1	2	9
M	16	1	2	1	-	1	1	1	-	-	-	-	23
N	-	-	-	-	-	-	-	-	1	1	-	-	2
P	-	1	4	3	7	2	3	-	4	7	-	1	32
Q	-	2	9	8	6	29	22	17	17	23	9	4	146
R	-	-	-	-	-	-	-	-	-	1	-	-	1
S	-	1	2	-	1	3	2	1	2	3	-	-	15
T	-	1	2	-	6	6	1	1	-	-	-	-	17
U	-	-	-	-	-	-	-	-	1	-	-	-	1
V	3	14	4	5	10	28	43	47	50	41	14	1	260
Y	-	-	-	-	1	1	-	-	-	-	-	-	2
Z	2	10	8	7	15	17	25	32	23	27	22	9	197
Ø	-	2	1	6	6	8	10	3	3	1	4	1	45
Å	1	-	-	3	4	4	2	1	-	-	-	1	16
Kvinder													
I alt	18	26	32	63	73	145	163	135	76	57	20	8	816
A	3	2	5	6	10	32	42	24	10	15	-	-	149
B	4	1	4	4	6	16	19	25	16	7	2	-	104
C	1	3	2	4	1	14	23	31	10	5	1	-	95
D	-	1	1	3	1	4	7	6	2	6	-	-	31
E	-	-	-	3	1	5	3	1	1	6	5	-	25
F	1	1	4	14	25	25	18	9	4	1	1	1	104
G	-	1	1	3	2	5	2	2	1	-	-	-	17
H	-	4	1	-	-	-	3	-	-	-	-	-	8
I	1	2	-	1	-	-	-	1	-	-	-	-	5
J	-	-	2	-	-	-	-	-	-	-	-	-	2
K	-	-	2	9	7	6	5	1	1	1	-	-	32
L	-	-	-	-	1	-	2	-	-	-	1	-	4
M	3	1	-	-	-	-	-	-	-	-	-	-	4
N	-	-	-	-	-	-	-	-	-	-	-	1	1
P	-	1	2	2	1	1	2	2	1	-	1	1	14
Q	-	3	3	2	2	5	5	6	4	6	4	1	41
R	-	-	-	1	-	-	-	-	-	1	-	-	2
S	-	-	-	1	-	-	-	1	-	1	-	-	3
T	-	-	1	1	3	-	-	1	-	1	-	-	7
V	4	4	-	2	4	18	25	15	17	2	-	-	91
Y	-	-	1	1	-	-	-	-	-	-	-	-	2
Z	1	2	-	1	3	8	5	7	8	4	4	3	46
Ø	-	-	1	2	5	5	1	2	1	1	1	1	20
Å	-	-	2	3	1	1	1	1	-	-	-	-	9

Tabel 8. Valgte kandidaters aldersfordeling den 21/11 1989. Amtskommunale valg 1989

	18-19	20-24	25-29	30-34	35-39	40-44	45-49	50-54	55-59	60-64	65-69	70-	I alt
Mænd													
I alt	-	1	5	4	13	40	48	46	54	35	18	-	264
A	-	-	1	2	5	20	24	17	25	5	2	-	101
B	-	-	-	1	-	-	1	1	-	2	-	-	5
C	-	-	3	-	-	3	6	6	5	8	6	-	37
D	-	-	-	-	1	-	-	-	1	1	-	-	3
F	-	-	-	-	2	6	4	3	1	2	-	-	18
G	-	-	-	-	-	-	1	-	-	-	-	-	1
L	-	-	-	-	-	-	-	-	-	-	1	-	1
Q	-	-	-	-	1	1	1	-	1	2	-	-	6
S	-	-	-	-	-	-	-	-	1	-	-	-	1
V	-	-	-	1	2	9	6	14	19	13	7	-	71
Z	-	1	1	-	2	-	5	5	-	2	2	-	18
Ø	-	-	-	-	-	1	-	-	1	-	-	-	2
Kvinder													
I alt	-	-	-	1	4	20	32	27	17	9	-	-	110
A	-	-	-	1	-	11	14	8	4	7	-	-	45
B	-	-	-	-	1	-	-	2	2	-	-	-	5
C	-	-	-	-	-	1	5	7	3	-	-	-	16
D	-	-	-	-	-	-	1	-	-	-	-	-	1
F	-	-	-	-	3	4	6	3	-	1	-	-	17
G	-	-	-	-	-	1	-	1	-	-	-	-	2
Q	-	-	-	-	-	-	-	-	-	1	-	-	1
V	-	-	-	-	-	2	5	5	6	-	-	-	18
Z	-	-	-	-	-	1	1	1	2	-	-	-	5

Bilag 1

Listebetegnelse ved kommunalvalgene den 21. november 1989

Li- te	Kom. kode Kommune	Listebetegnelse	Li- te	Kom. kode Kommune	Listebetegnelse
A		Socialdemokratiet	I	523 Nordborg	Borgerlisten
A1	807 Dronninglund	- Agersted m.fl.	I	375 Nr. Alslev	Kommunelisten
A1	605 Egtved	- Bredsten	I	625 Nr. Snede	Borgerliste
A1	609 Gedved	- Søvind m.fl.	I	373 Næstved	Den Fri
A1	767 Hvorslev	- Ulstrup m.fl.	I	833 Nørager	Fællesliste: Unge og Børnefam.
A1	831 Nibe	- Bylisten	I	461 Odense	Stop Indvandringen
A1	625 Nr. Snede	- Ejstrup m.fl.	I	471 Otterup	Borgerlisten
A1	527 Rødding	- Rødding m.fl.	I	329 Ringsted	Samarbejdslisten
A1	837 Sejlflod	- Storrørde m.fl.	I	777 Sallingsund	Borgerliste
A1	843 Skørping	- Skørping m.fl.	I	741 Samsø	Dynamisk Borgerliste
A1	749 Them	- A1	I	841 Skagen	Kommunelisten
A1	787 Thisted	- Bylisten	I	229 Skibby	Borgerlisten
A1	673 Thyborøn-H.	- Thyborøn	I	333 Slagelse	Indvandrerlisten
A1	485 Tommerup	- Syd	I	479 Svendborg	Tværsocialistisk Liste
A2	807 Dronninglund	- Flauenskjold m.fl.	I	537 Sønderborg	Pensionistlisten
A2	605 Egtved	- Randbøl m.fl.	I	673 Thyborøn-H.	Borgerliste: Harboør m.fl.
A2	609 Gedved	- Østbirk	I	341 Tornved	Hexene i Tornved
A2	767 Hvorslev	- Vejerslev m.fl.	I	679 Ulfborg-Vemb	Fælleslisten
A2	831 Nibe	- Oplandslisten	I	493 Ærøskøbing	Ib Holger Jensen (Klarinetten)
A2	625 Nr. Snede	- Nr. Snede m.fl.	I1	735 Rougsø	Borgerliste: Holbæk m.fl.
A2	527 Rødding	- Jels m.fl.	I2	735 Rougsø	Borgerliste: Ørsted m.fl.
A2	837 Sejlflod	- Mou m.fl.	J	761 Bjerringbro	Borgerlisten: Rødkærsbro
A2	843 Skørping	- Terndrup	J	553 Blåbjerg	Lokallisten: Lunde Sogn
A2	749 Them	- A2	J	655 Egvad	Egvadlisten
A2	787 Thisted	- Landlisten	J	809 Farsø	Borger- og Landboliste: Strandby
A2	673 Thyborøn-H.	- Harboør	J	353 Fladså	Miljøakt.Grønt Alternativ
A2	485 Tommerup	- Tommerup St.	J	307 Fuglebjerg	Borgerlisten
A3	605 Egtved	- Ø. Starup m.fl.	J	705 Gjern	Borgerliste: Grauballe m.fl.
A3	609 Gedved	- Hovedgård	J	255 Gundsø	Miljøakt.Grønt Alternativ
A3	527 Rødding	- Skodborg m.fl.	J	309 Gørlev	Borgerlisten
A3	837 Sejlflod	- Kongerslev m.fl.	J	215 Helsingø	Miljøakt.Grønt Alternativ
A3	843 Skørping	- Bælum m.fl.	J	317 Hvidebæk	Borgerlig Fællesliste
A4	605 Egtved	- Ødsted m.fl.	J	167 Hvidovre	Ketty's Liste
A4	609 Gedved	- Kattrup m.fl.	J	319 Høng	Tværpol. Liste
A5	605 Egtved	- Egtved	J	223 Hørsholm	Ungdomslisten
B		Det Radikale Venstre	J	623 Lunderskov	Borger- og Landlisten
C		Det Konservative Folkeparti	J	173 Lyngby-Tårnbæk	Miljøakt.Grønt Alternativ
C1	807 Dronninglund	- Dronninglund m.fl.	J	825 Læsø	Østerbylisten
C1	657 Herning	- Vælgerforening	J	833 Nørager	Tværpol. Liste: Ravnkilde
C1	663 Ikast	- Ikast	J	743 Silkeborg	Bedre Lokalmiljø
C2	807 Dronninglund	- Hjallerup m.fl.	J	335 Sorø	Borgerlisten - De liberalsoc.
C2	657 Herning	- Konservativ Ungdom	J	337 Stenlille	Borgerlisten
C2	663 Ikast	- Bording	J	783 Sundsøre	Borgerlisten: Junget m.fl.
C3	663 Ikast	- Engesvang	J	675 Thyholm	Jegindø Listen
D		Centrum-Demokraterne	J	677 Trehøje	Ørnhøj-Abildå Listen
E		Danmarks Retsforbund	J	491 Vissenbjerg	Dynamitliste
F		Socialistisk Folkeparti	J	237 Ølstykke	Løsgænger
G		De Grønne	J	751 Århus	Miljøakt.Grønt Alternativ
H		Det Humanistiske Parti	J1	611 Givø	Tværpol. Liste: Thyregod m.fl.
H	831 Nibe	Upolitisk Liste	J1	739 Rønde	Borgerliste: Bregnet Sogn
I	165 Albertslund	Indvandrerlisten	J1	685 Åskov	Borgerliste: Skarrild m.fl.
I	201 Allerød	Allerød Gruppen	J2	611 Givø	Tværpol. Liste: Kollemorten
I	251 Bramsnæs	Borgerlisten	J2	739 Rønde	Borgerliste: Thorsager Sogn
I	155 Dragør	Borgerlisten	J2	685 Åskov	Borgerliste: Karstoft m.fl.
I	207 Farum	Indvandrerlisten	J3	611 Givø	Tværpol. Liste: Vonge
I	147 Frederiksberg	Stop Indvandringen	J3	685 Åskov	Borgerliste: Sandet m.fl.
I	403 Hasle	Borgerlisten	K		Danmarks Kommunistiske Parti
I	613 Hedensted	Løsning Listen	L	551 Billund	Lokalpolitisk Liste: Billund
I	659 Holmsland	Tværpolitisk Liste	L	205 Birkerød	Lokallisten
I	615 Horsens	Tværpolitisk Pensionistliste	L	301 Bjergsted	Lokalliste
I	257 Hvalsø	Socialistisk Lokalliste	L	553 Blåbjerg	Lokallisten: Henne Sogn
I	183 Ishøj	Fælleslisten mod Fremmedhad	L	503 Bov	Kommunelisten
I	101 København	Inter.-Soc. Arbejderparti	L	601 Brædstrup	Borgerlisten
I	259 Køge	Indvandrerlisten	L	603 Børkop	Den Frie Fællesliste
I	665 Lemvig	Pensionistpartiet	L	809 Farsø	Byliste: Farsø
I	719 Mariager	Samarbejdslisten	L	207 Farum	LJK Listen

Bilag 1

Listebetegnelser ved kommunalvalgene den 21. november 1989

Lis- te	Kom. kode Kommune	Listebetegnelse	Lis- te	Kom. kode Kommune	Listebetegnelse
L	811 Fjerritalev	Tværpol. Borgerliste	L1	567 Helle	Fællesliste: Årre Sogn
L	147 Frederikaberg	Liberale liste: Falcon	L1	767 Hvorslev	Fællesliste: Vellev
L	813 Frederikshavn	Strandby Listen	L1	721 Midtdjurs	Borgerliste: Kolind m.fl.
L	209 Frederikssund	Lokallisten	L1	735 Rougsø	Fælleslisten: Gjesing m.fl.
L	211 Frederiksværk	Henry's Liste	L1	535 Sydals	Hørup
L	157 Gentofte	Lokallisten	L1	747 Sønderhald	Fælles Borgerliste: Assentoft
L	253 Greve	Grevelisten	L1	577 Ølgod	Lokalliste: Ansager
L	255 Gundsø	Borgerlisten	L2	801 Arden	Borger- og Landboliste: Astrup
L	515 Haderslev	Privatbilisten i Centrum	L2	651 Avlum-Haderup	Upolitisk Liste: Haderup m.fl.
L	765 Hanstholm	Borgerliste: Klitmøller	L2	653 Brande	Lokalliste: Uhre
L	613 Hedensted	Lønmodtagerlisten	L2	803 Brovst	Borgerlisten: Arentsminde
L	713 Hinnerup	Lokallisten	L2	509 Chr.feld	Borgerlig Fællesliste: Hejls
L	819 Hirtshals	Borgerlisten: Bindslev m.fl.	L2	611 Givø	Tværpol. Fællesliste: Givskud
L	659 Holmsland	Holmsland Listen	L2	815 Hadsund	Borgerliste
L	569 Holsted	Fællesliste	L2	567 Helle	Fællesliste: Næsbjerg Sogn
L	167 Hvidovre	Miljøakt.Grønt Alternativ	L2	767 Hvorslev	Fællesliste
L	101 København	Københavnervenlisten	L2	721 Midtdjurs	Borgerliste: Ryomgård m.fl.
L	259 Køge	Køge Listen	L2	735 Rougsø	Fællesliste: Vivild Sogn
L	361 Langebæk	Upolitisk Liste	L2	535 Sydals	Kegnæs
L	441 Langeskov	Tværpol. Borgerliste	L2	747 Sønderhald	Fælles Borgerl.: Ø. Alling m.fl.
L	173 Lyngby-Tårnbæk	Lokallisten	L2	577 Ølgod	Lokalliste: Skovlund
L	825 Læsø	Borgerlig Fællesliste	L3	801 Arden	Borger- og Landboliste: Valsgård
L	827 Løgstør	Limfjordslisten	L3	653 Brande	Lokalliste: Drantum
L	829 Løkken-Vrå	Fællesliste: Vrå m.fl.	L3	509 Chr.feld	Borgerlig Fællesliste: Stepping
L	443 Marstal	Upolitisk Borgerliste	L3	611 Givø	Tværpol. Fællesliste Uhe m.fl.
L	775 Møldrup	Sogneliste: Klejtrup	L3	815 Hadsund	Borgerliste: Hadsund m.fl.
L	365 Møn	Lokal Borgerliste	L3	567 Helle	Fællesliste: Starup Sogn
L	725 Nr. Djurs	Landsbylisten	L3	767 Hvorslev	Fællesliste: Gerning m.fl.
L	625 Nr. Snede	Borgerlisten	L3	721 Midtdjurs	Borgerliste: Nimtofte m.fl.
L	449 Nyborg	Røde Erik	L3	735 Rougsø	Fællesliste: Allingåbro m.fl.
L	833 Nørager	Fælleslisten	L3	535 Sydals	Lysabild
L	727 Odder	Den Åbne Miljøliste	L3	747 Sønderhald	Fælles Borgerliste: Virring
L	461 Odense	Demokratisk Forum	L3	577 Ølgod	Lokalliste: Hodde m.fl.
L	835 Pandrup	Arbejderlisten	L4	509 Chr.feld	Borgerl. F.liste: Vejstrup m.fl.
L	729 Purhus	Purhuslisten	L4	611 Givø	Tværpol. Fællesliste: Givø by
L	473 Ringe	Upolitisk Kommuneliste	L4	567 Helle	Fællesliste: Øse Sogn
L	265 Roskilde	Socialistisk Liste	L4	767 Hvorslev	Fællesliste: Sdr. Vinge m.fl.
L	475 Rudkøbing	Liberal Borgerliste	L4	535 Sydals	Tandslet
L	737 Ry	Borgerlisten: Låsby	L4	747 Sønderhald	Fælles Borgerliste: Auning
L	407 Rønne	Tværpol. Borgerforening	L5	767 Hvorslev	Fællesliste: Ulstrup
L	229 Skibby	Kommunalpolitisk Liste	L5	747 Sønderhald	Fælles Borgerliste: Fausing
L	331 Skælskør	Landsbylisten	M	165 Albertslund	Uafhængigheds Parti
L	269 Solrød	Havdruplisten	M	553 Blåbjerg	Lokallisten: Kvong Sogn
L	533 Sundeved	Borgerlig Fællesliste	M	147 Frederiksberg	Miljøakt.Grønt Alternativ
L	181 Søllerød	Lokallisten	M	211 Frederiksværk	Borgerlisten
L	537 Sønderborg	Borgerliste	M	705 Gjern	Kommunal Fællesliste
L	749 Them	Borgerlisten: Salten m.fl.	M	101 København	Miljøakt.Grønt Alternativ
L	675 Thyholm	Lokallisten: Sandbjerg m.fl.	M	461 Odense	Miljøakt.Grønt Alternativ
L	539 Tinglev	Landsbylisten	M	379 Ravnsborg	Medborgerlisten
L	677 Trehøje	Borgerliste: Vildbjerg	M	737 Ry	Borgerlisten
L	627 Tørring-Uldum	Fælleslisten	M	541 Tønder	Kommunelisten
L	575 Vejen	Fælleslisten	M	851 Ålborg	Midterlisten
L	681 Videbæk	Sogneliste: Grønbjerg	M	793 Ålestrup	Fællesliste: Hvam m.fl.
L	683 Vinderup	Borgerliste: Ejsing	M1	767 Hvorslev	Fællesliste: Thorsø
L	189 Værløse	M/K Person Demokrati	M2	767 Hvorslev	Fællesliste: Aidt
L	493 Årøsøbing	Borgerliste: Søby m.fl.	N	553 Blåbjerg	Lokallisten: Nr.Nebel Sogn
L	793 Ålestrup	Fællesliste	N	563 Fanø	Sønderholsten
L	499 Årup	Landsbylisten	N	809 Farsø	Borger- og Landbol.: Ullits m.fl.
L	685 Åskov	Borgerlisten: Kibæk m.fl.	N	817 Hals	Arbejderlisten
L1	801 Arden	Borger- og Landboliste	N	659 Holmsland	Borgerlisten
L1	651 Avlum-Haderup	Upolitisk Liste: Feldborg	N	257 Hvalsø	Tværpol. Borgerliste
L1	653 Brande	Lokallisten: Blåhøj m.fl.	N	665 Lemvig	Folkestyrebevægelsen
L1	803 Brovst	Borgerlisten: Tranum	N	825 Læsø	Borgerliste: Vesterø
L1	509 Chr.feld	Borgerlig Fællesliste: Fjelstrup	N	829 Løkken-Vrå	Fællesliste: Hørritslev m.fl.
L1	611 Givø	Tværpol. Fællesliste: Gadbjerg	N	775 Møldrup	Fællesliste: Skals m.fl.
L1	815 Hadsund	Borgerliste: Als m.fl.	N	367 Naksø	Nakskovlisten D.T.A.

Lis- te	Kom. kode Kommune	Listebetegnelse	Lis- te	Kom. kode Kommune	Listebetegnelse
N	725 Nr. Djurs	Nørre Djurs Listen	T	559 Brørup	Tværpol. Liste
N	625 Nr. Snede	Klovborglisten	T	155 Dragør	Tværpol. Liste
N	449 Nyborg	Nyborgerne	T	427 Egebjerg	Tværsocialistisk Liste
N	369 Nykøbing F.	Nykøbing Listen	T	605 Egtved	Venstrefløjen
N	777 Sallingsund	Borgerliste: Durup	T	561 Esbjerg	Esbjerglisten
N	531 Skærbæk	Upolitisk Liste	T	351 Fakse	Fællesocialisterne
N	269 Solrød	Borgerliste	T	563 Fanø	Borgerliste: Nordby
N	673 Thyborøn-H.	Borgerliste: Thyborøn	T	307 Fuglebjerg	Tværsocialistiske Gruppe
N	677 Trehøje	Tværpol. Liste: Skibbild m.fl.	T	703 Galten	Fælleslisten
N	681 Videbæk	Sogneliste: Herborg	T	609 Gedved	Tværsocialisterne
N	683 Vinderup	Upolitisk Borgerl.: Østre Sogn	T	157 Gentofte	Gentofte Listen
N	491 Vissenbjerg	Demokratiske Liste	T	159 Gladsaxe	Tværsocialistisk Liste
N	543 Vojens	Borgerliste: Nustrup	T	433 Glamsbjerg	Rød-Grøn
N	793 Ålestrup	Fjelsø-Klotrup Listen	T	213 Græsted-G.	Partiet På Tværs
N1	801 Arden	Borger- og Landboliste: Oue	T	513 Gråsten	Tværpol. Liste
N1	803 Brovst	Borgerlisten	T	435 Gudme	Socialistisk Liste
N1	811 Fjerritslev	Fællesliste: Skærm Sogn	T	515 Haderslev	Fælleslisten
N1	669 Skjern	Fælleslisten: Rækker Mølle omr.	T	817 Hals	Tværpol. Borgerliste
N2	801 Arden	Borger- og Landboliste: Rostrup	T	313 Haslev	Tværsocialisterne
N2	803 Brovst	Borgerlisten: Torslev m.fl.	T	215 Helsingø	Enhedslisten
N2	811 Fjerritslev	Fællesliste: Bejstrup Sogn	T	217 Helsingør	Sundgruppen
N2	669 Skjern	Fælleslisten: Stauning m.fl.	T	657 Herning	Fællesliste: Rød-Grøn
N3	801 Arden	Borger- og Landbol.: Rold m.fl.	T	219 Hillerød	Fælleslisten
N3	811 Fjerritslev	Fællesliste: Haverslev Sogn	T	713 Hinnerup	Fællesliste: Rød-Grøn
O	201 Allerød	Lokallisten	T	819 Hirtshals	Borgerliste: Hirtshals m.fl.
O	553 Blåbjerg	Lokallisten: Outtrup Sogn	T	615 Horsens	Miljølisten
O	707 Grenå	Fessor Power	T	167 Hvidovre	Tværlisten: Rød-Grøn
O	765 Hanstholm	Fælles Borgerliste: Røhr m.fl.	T	359 Højreby	Tværsocialistisk Liste
O	439 Kerteminde	Miljøliste: Rød-Grøn	T	223 Hørsholm	Borgerlisten
O	325 Korsør	Kommunalpolitisk Forening	T	617 Jelling	Tværpol. Liste
O	825 Læsø	Lad Læsø Leve	T	101 København	Indvandrerlisten
O	829 Løkken-Vrå	Fællesliste: Løkken	T	361 Langebæk	Socialistisk Valgforbund
O	775 Møldrup	Fællesliste: Ulbjerg m.fl.	T	717 Langå	Tværsocialistisk Liste
O	727 Odder	Borgerlisten	T	829 Løkken-Vrå	Fællesliste: Vittrup m.fl.
O	461 Odense	Fælleslisten	T	719 Mariager	Kommunelisten
O	777 Sallingsund	Borgerliste: Glyngøre	T	443 Marstal	Tværpol. Liste
O	681 Videbæk	Borgerliste: Nr. Vium	T	405 Neksø	Liste T
O	683 Vinderup	Borgerlisten: Vinderup m.fl.	T	375 Nr. Alslev	Fælleslisten
O	849 Åbybro	Kommunelisten	T	451 Nr. Åby	Tværpol. Liste
O	851 Ålborg	Borgerlisten: Stop Indvandringen	T	449 Nyborg	Tværsocialistisk Liste
O	793 Ålestrup	Fælleslisten: Gedsted	T	369 Nykøbing F.	Enhedslisten
O1	811 Fjerritslev	Fællesliste: Vust m.fl.	T	373 Næstved	Tværsocialisterne
O1	611 Giv	Fællesliste: Grønbjerg m.fl.	T	723 Nørhald	Tværpolitisk
O2	811 Fjerritslev	Fællesliste: Hjortdal m.fl.	T	461 Odense	Odensolisten
O2	611 Giv	Fællesliste: Hedegård m.fl.	T	731 Randers	Fælleslisten
O3	811 Fjerritslev	Fællesliste: Klim	T	379 Ravnsborg	Fællessocialistisk Liste
P		Fælles Kurs	T	473 Ringe	Tværsocialistisk Liste
Q		Kristeligt Folkeparti	T	733 Rosenholm	Tværpol. Liste
R	809 Farsø	By- og Landliste: Hvalpsund	T	735 Rougsø	Rougsølisten
R	161 Glostrup	Samfunds Radikale Parti	T	737 Ry	Tværsocialistisk: Kommunalgrp
R	621 Kolding	Rød'erne	T	383 Rødby	Tværpol. Borgerliste
R	325 Korsør	Borgerlisten	T	385 Rønnede	Tværsocialistiske Liste
R	101 København	Arbejderpartiet (KAP)	T	743 Silkeborg	Fælleslisten
R	171 Ledøje-Smørum	De Nationale	T	331 Skælskør	Tværsocialisterne
R	379 Ravnsborg	Ravnsborglisten	T	231 Skævinge	Tværpol. Borgerliste
R	233 Slangerup	Realisterne	T	389 Stevns	Stevnslisten
R	681 Videbæk	Borgerliste: Trolldhede	T	479 Svendborg	Alternativ Liste
S		Slesvigsk Parti	T	535 Sydals	Tværsocialistiske Liste: Sydals
T	165 Albertslund	Tværsocialistisk Liste	T	395 Sydfalster	Socialistisk Fællesliste
T	401 Allinge-G.	Tværpol. Liste	T	747 Sønderhald	Sønderhaldlisten
T	555 Blåvandshuk	Tværpol. Borgerl.: Oksbøl m.fl.	T	749 Them	Borgerliste
T	251 Bramsnæs	Socialistisk Liste	T	787 Thisted	Thylisten
T	425 Broby	Socialistisk Liste	T	789 Tjele	Tværpol. Liste
T	803 Brovst	Tværpol. Borgerliste	T	345 Tølløse	Socialistisk Arbejdsgruppe
T	601 Brædstrup	Tværsocialisterne	T	629 Vamdrup	Tværpol. Borgerliste
T	153 Brøndby	Brøndby Listen	T	573 Varde	Tværpol. Liste: Varde B.forening

Bilag 1 Listebetegnelser ved kommunalvalgene den 21. november 1989

Lis- te	Kom. kode Kommune	Listebetegnelse	Lis- te	Kom. kode Kommune	Listebetegnelse
T	575	Vejen	V1	775	Møldrup - Skals Sogn
T	791	Viborg	V1	831	Nibe - Vest
T	681	Videbæk	V1	525	Nr. Rangstrup - Arrild
T	397	Vordingborg	V1	625	Nr. Snede - Nørre Snede
T	189	Værløse	V1	833	Nørager - Kgs. Tisted m.fl.
T	851	Ålborg	V1	571	Ribe - Byliste: Ribe
T1	837	Sejlfjord	V1	667	Ringkøbing - Hee m.fl.
T1	839	Sindal	V1	527	Rødding - Vest
T1	845	Støvring	V1	745	Skanderborg - V1
T1	847	Sæby	V1	669	Skjern - Skjern
T2	837	Sejlfjord	V1	531	Skærbæk - Skærbæk
T2	839	Sindal	V1	843	Skørping - Skørping
T2	845	Støvring	V1	845	Støvring - Gravlev m.fl.
T2	847	Sæby	V1	785	Sydtly - V1
U	251	Bramanæs	V1	847	Sæby - Hørbym.fl.
U	507	Broager	V1	747	Sønderhald - Assentoft m.fl.
U	807	Dronninglund	V1	749	Them - Them Vælgerforening
U	811	Fjerritslev	V1	787	Thisted - Syd
U	163	Herlev	V1	677	Trehøje - Vildbjerg m.fl.
U	823	Hobro	V1	541	Tønder - Tønder
U	221	Hundested	V1	627	Tørring-Uldum - Hvirring m.fl.
U	323	Kalundborg	V1	679	Ulfborg-Vemb - Ulfborg By og Sogn
U	771	Kjellerup	V1	573	Varde - Bylisten
U	621	Kolding	V1	575	Vejen - Fælleslisten
U	101	København	V1	681	Videbæk - Brejning m.fl.
U	829	Løkken-Vrå	V1	577	Ølgod - Ølgod m.fl. og Venstres Ung.
U	373	Næstved	V1	495	Ørbæk - V1
U	527	Rødding	V1	849	Åbybro - Gjel
U	837	Sejlfjord	V1	851	Ålborg - V1
U	267	Skovbo	V1	793	Ålestrup - Gedsted m.fl.
U	269	Solrød	V1	685	Åskov - Assing m.fl.
U	181	Søllerød	V2	651	Avlum-Haderup - Hodsager
U	483	Søndersø	V2	551	Billund - Vorbasse m.fl.
U	271	Vallø	V2	553	Blåbjerg - Kvong Sogn
U	491	Vissenbjerg	V2	557	Bramming - Gørding
U	497	Årslev	V2	505	Bredebro - Ballum
U	499	Årup	V2	559	Brørup - Lindknud
U1	577	Ølgod	V2	807	Dronninglund - Dronninglund
U2	577	Ølgod	V2	605	Egtved - Ødsted m.fl.
V			V2	655	Egvad - Ådum
V1	651	Avlum-Haderup	V2	609	Gedved - Åes m.fl.
V1	551	Billund	V2	433	Glambjerg - Flemløse
V1	553	Blåbjerg	V2	565	Grindsted - Sdr. Omme
V1	557	Bramming	V2	435	Gudme - Gudbjerg
V1	505	Bredebro	V2	817	Hals - Vest
V1	559	Brørup	V2	765	Hanstholm - Tømmerby m.fl.
V1	807	Dronninglund	V2	567	Helle - Fåborg
V1	605	Egtved	V2	819	Hirtshals - Hirtshals m.fl.
V1	655	Egvad	V2	569	Holsted - Føvling Sogn
V1	609	Gedved	V2	767	Hvorslev - Ulstrup m.fl.
V1	433	Glambjerg	V2	663	Ikast - Bording m.fl.
V1	565	Grindsted	V2	619	Juelsminde - Rårup
V1	435	Gudme	V2	771	Kjellerup - Levring m.fl.
V1	817	Hals	V2	717	Langå - Værum m.fl.
V1	765	Hanstholm	V2	665	Lemvig - Bylisten
V1	567	Helle	V2	173	Lyngby-Tårnbæk - Venstres Ungdom
V1	819	Hirtshals	V2	521	Løgumkloster - Bedsted
V1	569	Holsted	V2	775	Møldrup - Klejtrup Sogn
V1	767	Hvorslev	V2	831	Nibe - Nibe m.fl.
V1	663	Ikast	V2	525	Nr. Rangstrup - Brandrup
V1	619	Juelsminde	V2	625	Nr. Snede - Ejstrupholm m.fl.
V1	771	Kjellerup	V2	833	Nørager - Rørbæk m.fl.
V1	717	Langå	V2	571	Ribe - Nord
V1	665	Lemvig	V2	667	Ringkøbing - Hover m.fl.
V1	173	Lyngby-Tårnbæk	V2	527	Rødding - Nord
V1	521	Løgumkloster	V2	745	Skanderborg - Ungdomslisten

Lis- te	Kom. kode Kommune	Listebetegnelse	Lis- te	Kom. kode Kommune	Listebetegnelse
V2	669 Skjern	- Borris	V4	717 Langå	- Langå m.fl.
V2	531 Skærbæk	- Døstrup	V4	521 Løgumkloster	- Løgumkloster og Land
V2	843 Skørping	- Skibsted m.fl.	V4	775 Møldrup	- Tostrup m.fl.
V2	845 Støvring	- Ø. Hornum m.fl.	V4	525 Nr. Rangstrup	- Agerskov
V2	785 Sydthy	- V2	V4	669 Skjern	- Rækker Mølle
V2	847 Sæby	- Skæve m.fl.	V4	531 Skærbæk	- Rejsby
V2	747 Sønderhald	- Fauusing m.fl.	V4	843 Skørping	- Gerding m.fl.
V2	749 Them	- Vinding m.fl.	V4	847 Sæby	- Albæk Sogn
V2	787 Thisted	- Nord	V4	677 Trehøje	- Ørnhøj m.fl.
V2	677 Trehøje	- Timring	V4	627 Tørring-Uldum	- Uldum
V2	541 Tønder	- Land og By	V4	679 Ulfborg-Vemb	- Madum m.fl.
V2	627 Tørring-Uldum	- Langskov	V4	681 Videbæk	- Vorgod
V2	679 Ulfborg-Vemb	- Gørding m.fl.	V4	849 Åbybro	- Birkelse
V2	573 Varde	- Landlisten	V5	553 Blåbjerg	- Nr. Nebel m.fl.
V2	575 Vejen	- Vejen	V5	655 Egvad	- Lønborg m.fl.
V2	681 Videbæk	- Fjelsestervang	V5	565 Grindsted	- Stenderup m.fl.
V2	577 Ølgod	- Tistrup m.fl.	V5	567 Helle	- Starup
V2	495 Ørbæk	- V2	V5	619 Juelsminde	- Hornsyld m.fl.
V2	849 Åbybro	- Nørholm	V5	771 Kjellerup	- Vinderslev
V2	851 Ålborg	- Venstres Ungdom	V5	775 Møldrup	- Hersom m.fl.
V2	793 Ålestrup	- Aalestrup m.fl.	V5	525 Nr. Rangstrup	- Toftlund
V2	685 Åskov	- Sdr. Felding m.fl.	V5	531 Skærbæk	- Rømø
V3	651 Avlum-Haderup	- Haderup m.fl.	V5	843 Skørping	- St. Brøndum m.fl.
V3	553 Blåbjerg	- Lunde Sogn	V5	847 Sæby	- Sæby m.fl.
V3	557 Bramming	- Vejrup m.fl.	V5	627 Tørring-Uldum	- Aale m.fl.
V3	505 Bredebro	- Visby	V5	849 Åbybro	- Åbybro
V3	807 Dronninglund	- Thorup m.fl.	V6	553 Blåbjerg	- Outtrup Sogn
V3	605 Egtved	- Nørup m.fl.	V6	655 Egvad	- Hemmet
V3	655 Egvad	- Lyne	V6	567 Helle	- Årre
V3	609 Gedved	- Østbirk m.fl.	V6	619 Juelsminde	- Barrit m.fl.
V3	565 Grindsted	- Hejnsvig	V6	771 Kjellerup	- Vium
V3	435 Gudme	- Gudme m.fl.	V6	531 Skærbæk	- Vodder
V3	567 Helle	- Grimstrup	V6	627 Tørring-Uldum	- Grejs m.fl.
V3	819 Hirtahals	- Bindslev	V7	655 Egvad	- Tarm m.fl.
V3	569 Holsted	- Holsted m.fl.	V8	655 Egvad	- Sdr. Vium
V3	619 Juelsminde	- Glud m.fl.	W	709 Hadsten	Borgerlisten
V3	771 Kjellerup	- Kjellerup m.fl.	Y	607 Fredericia	Venstresocialisterne
V3	717 Langå	- Ø. Velling m.fl.	Y	147 Frederiksberg	Venstresocialisterne Åbne Liste
V3	521 Løgumkloster	- Nørre Løgum	Y	813 Frederikshavn	Venstresocialisterne
V3	775 Møldrup	- Lynderup m.fl.	Y	213 Græsted-G.	Venstresocialisterne
V3	525 Nr. Rangstrup	- Bentoft	Y	101 København	Venstresocialisterne
V3	833 Nørager	- Ravnkilde m.fl.	Z		Fremskridtspartiet
V3	571 Ribe	- Syd	Z1	101 København	- Z1
V3	667 Ringkøbing	- Ringkøbing m.fl.	Z1	461 Odense	- Øst
V3	527 Rødding	- Øst	Z2	101 København	- Z2
V3	669 Skjern	- Faster	Z2	461 Odense	- Vest
V3	531 Skærbæk	- Brøns	Z3	461 Odense	- Syd
V3	843 Skørping	- Bælum m.fl.	Æ	813 Frederikshavn	Samarbejdslisten
V3	785 Sydthy	- V3	Æ	707 Grenå	Alternative Liste
V3	847 Sæby	- Torslev Sogn	Æ	565 Grindsted	Borgerliste: Sdr. Omme
V3	787 Thisted	- Byliste	Æ	101 København	Rock Partiet De Uvederhæftige
V3	677 Trehøje	- Vinding m.fl.	Æ	493 Ærøskøbing	Borgerliste: Ærøskøbing
V3	627 Tørring-Uldum	- Tørring	Ø	555 Blåvandshuk	Borgerlisten: Vrøgumområdet
V3	679 Ulfborg-Vemb	- Husby m.fl.	Ø	805 Brønderslev	Østsidelisten
V3	681 Videbæk	- Videbæk	Ø	351 Fakse	Borgerlisten
V3	849 Åbybro	- Biersted	Ø	563 Fanø	Fanølisten
V3	793 Ålestrup	- Simested m.fl.	Ø	609 Gedved	Borgerlisten: Østbirk m.fl.
V3	685 Åskov	- Skarrild m.fl.	Ø	157 Gentofte	Enhedslisten
V4	553 Blåbjerg	- Lydum Sogn	Ø	765 Hanstholm	Jord- og Frihedspartiet
V4	557 Bramming	- Darum m.fl.	Ø	217 Helsingør	Fælleslisten
V4	655 Egvad	- Sdr. Bork m.fl.	Ø	615 Horsens	De Græsrode
V4	565 Grindsted	- Filskov	Ø	169 Høje Tåstrup	Socialistiske Fællesliste
V4	435 Gudme	- Oure m.fl.	Ø	173 Lyngby-Tårn	Miljøsocialisterne
V4	567 Helle	- Næsbjerg	Ø	363 Maribo	Borgerlisten: Hillestedes Venner
V4	619 Juelsminde	- Stouby m.fl.	Ø	377 Præstø	Borgerlisten
V4	771 Kjellerup	- Thorning	Ø	741 Samsø	Borgerliste: Samsø

Bilag 1

Listebetegnelser ved kommunalvalgene den 21. november 1989

Liste	Kom. kode Kommune	Listebetegnelse	Liste	Kom. kode Kommune	Listebetegnelse
Ø	181 Søllerød	Søllerød Listen	Å	403 Haale	Komiteen For Hjemmestyre
Ø	749 Them	Borgerliste: Gjesø	Å	321 Jernløse	Borgerlisten
Ø	345 Tølløse	Socialisterne: Tølløse	Å	769 Karup	Tværpol. Borgerliste
Ø	681 Videbæk	Alternative Liste	Å	771 Kjellerup	Land- og Bylisten
Ø	237 Ølstykke	Borgerliste: Ølstykke	Å	101 København	Christianialisten
Ø	751 Århus	Fællesliste: Rød-Grøn	Å	441 Langeskov	Aktivitetslisten
Ø1	701 Ebeltoft	Borgerlisten: Mols m.fl.	Å	773 Morø	Borgerliste: Grøn
Ø2	701 Ebeltoft	Borgerlisten: Nordkommunen	Å	405 Nekø	Komiteen For Hjemmestyre
Å	401 Allinge-G.	Komiteen For Hjemmestyre	Å	525 Nr. Rangstrup	Alternativ Listen
Å	557 Bramming	Folkelisten	Å	461 Odense	Eksistens-Miljøpartiet
Å	603 Børkop	Borgerliste	Å	407 Rønne	Komiteen For Hjemmestyre
Å	701 Ebeltoft	Borgerlisten: Ebeltoft m.fl.	Å	783 Sundsøre	Borgerliste: Åsted
Å	561 Esbjerg	Borgernes Liste	Å	749 Them	Landsbylisten
Å	563 Fanø	Miljølisten	Å	341 Tornved	Tværsocialistisk Arbejdsgruppe
Å	607 Fredericia	Den Åbne Liste	Å	271 Vallø	Borgerlisten
Å	209 Frederikasund	Demokratisk Social Liste	Å	849 Åbybro	Kommunalpolitiske Liste
Å	211 Frederiksværk	Kommunalpolitisk Vælgerforening	Å	851 Ålborg	Ålborglisten
Å	703 Galten	Borgerlisten	Å	751 Århus	Århus Listen
Å	159 Gladsaxe	De Grå			

Bilag 2

Listebetegnelse ved de amtskommunale valg den 21. november 1989

Lis- te	Amts kode Amt	Listebetegnelse	Lis- te	Amts kode Amt	Listebetegnelse
A		Socialdemokratiet	M	37 Nordjylland	Midterlisten
B		Det Radikale Venstre	N	34 Ringkøbing	Folkestyrebevægelsen
B1	36 Viborg	- Thisted m.fl.	P		Fælles Kurs
B2	36 Viborg	- Skive	Q		Kristeligt Folkeparti
B3	36 Viborg	- Kjellerup m.fl.	R	24 Fyn	Dansk Samling
C		Det Konservative Folkeparti	S		Slesvigsk Parti
C1	32 Ribe	- Varde	T	24 Fyn	Amtsrådliste: Rød-Grøn
C1	34 Ringkøbing	- Skjern	T	12 København	Tværsocialistisk Liste
C1	36 Viborg	- Thisted	T	31 Sønderjylland	Folkets Mening
C2	32 Ribe	- Esbjerg	T	33 Vejle	Handicap- og Pensionistlisten
C2	34 Ringkøbing	- Ringkøbing	U	24 Fyn	Erhvervs- og Sygehuslisten
C2	36 Viborg	- Morsø	V		VenstreDanmarks Liberale Parti
C3	32 Ribe	- Ribe	V1	37 Nordjylland	- V1
C3	34 Ringkøbing	- Holstebro	V1	34 Ringkøbing	- Skjern
C3	36 Viborg	- Skive	V2	37 Nordjylland	- Venstres Ungdom
C4	32 Ribe	- Grindsted	V2	34 Ringkøbing	- Ringkøbing
C4	34 Ringkøbing	- Herning	V3	34 Ringkøbing	- Holstebro
C4	36 Viborg	- Viborg	V4	34 Ringkøbing	- Herning
C5	36 Viborg	- Kjellerup	V5	34 Ringkøbing	- Venstres Ungdom
D		Centrum-Demokraterne	Y	31 Sønderjylland	Venstresocialisterne
E		Danmarks Retsforbund	Z		Fremskridtpartiet
F		Socialistisk Folkeparti	Z1	34 Ringkøbing	- Ringkøbing m.fl.
G		De Grønne	Z1	36 Viborg	- Thisted
H		Det Humanistiske Parti	Z2	34 Ringkøbing	- Herning m.fl.
I	13 Frederiksborg	Indvandrerlisten	Z2	36 Viborg	- Morsø
I	24 Fyn	Stop Indvandringen	Z3	36 Viborg	- Skive
I	36 Viborg	Miljø Fælleslisten	Z4	36 Viborg	- Viborg
J	13 Frederiksborg	Miljøakt. Grønt Alternativ	Z5	36 Viborg	- Kjellerup
J	12 København	Miljøakt. Grønt Alternativ	Ø	23 Bornholm	Ø-listen
J	37 Nordjylland	Enkeltmandsliste	Ø	14 Roskilde	Enhedslisten: Rød-Grøn
J	14 Roskilde	Miljøakt. Grønt Alternativ	Ø	22 Storstrøm	Enhedslisten: Rød-Grøn
J	22 Storstrøm	Miljøakt. Grønt Alternativ	Ø	33 Vejle	Fællesliste: Rød-Grøn
K		Danmarks Kommunistiske Parti	Ø	21 Vestsjælland	Dansk
L	24 Fyn	Sygehusenes Bevaringsliste	Ø	35 Århus	Folkestyrelisten
M	24 Fyn	Miljøakt. Grønt Alternativ	Å	23 Bornholm	Komiteen For Hjemmestyre
M	12 København	Indvandrerlisten	Å	35 Århus	Fællesliste: Rød-Grøn

Annex 3

Summary in English

On 21 November 1989 elections were held to the municipal and county councils in Denmark. The present publication contains detailed information about Denmark's 275 municipalities and 14 county councils.

For the local elections the electorate reached about 4 million people. This implies that 78 per cent of Denmark's total population, including a number of foreign nationals had the right to participate in the elections. Only 67.6 per cent of the electorate exercised their right to vote. This is the lowest electoral turnout since elections in 1974.

19.593 candidates were nominated for elections to the municipal councils and 2.770 for the county councils. 4.737 persons were to be elected to the municipal councils and 374 to the county councils.

List of words

Afgivne	votes cast
Amt	county
Andre	other
Blanke	blank
Gyldige	valid
Hele landet	all Denmark
I alt	total
Kommune	municipality
Kandidater	candidates
Kvinder (Kv.)	women (wo.)
Liste	list
Listeforbund	electoral pact
Mandat	seat
Opstillede	nominated
Parti	party
Personlige	personal votes
Procent	per cent
Stemmer	votes
Ugyldige	invalid
Valgforbund	voting alliance
Valgt	elected
Vælgere	electorate

